



ΠΡΟΣΚΛΗΣΗ ΕΚΔΗΛΩΣΗΣ ΕΝΔΙΑΦΕΡΟΝΤΟΣ
ΠΡΟΣ ΤΗΝ ΓΕΝΙΚΗ ΓΡΑΜΜΑΤΕΙΑ ΕΜΠΟΡΙΟΥ (ΓΓΕ), ΤΟΥ ΥΠΟΥΡΓΕΙΟΥ
ΟΙΚΟΝΟΜΙΑΣ, ΑΝΤΑΓΩΝΙΣΤΙΚΟΤΗΤΑΣ ΚΑΙ ΝΑΥΤΙΛΙΑΣ ΣΤΟ ΠΛΑΙΣΙΟ
ΑΝΑΠΤΥΞΗΣ ΚΑΙ ΕΦΑΡΜΟΓΗΣ ΤΟΥ ΗΛΕΚΤΡΟΝΙΚΟΥ ΣΥΣΤΗΜΑΤΟΣ
ΣΥΝΤΑΓΟΓΡΑΦΗΣΗΣ

ΠΕΡΙΕΧΟΜΕΝΑ

A. Στοιχεία εταιρείας	1
1. Στοιχεία εταιρείας που παρέχει την υπηρεσία (επωνυμία, νομική μορφή, έτος ίδρυσης διεύθυνση, τηλέφωνο, fax, όνομα του αρμοδίου προσώπου)	1
2. Πιστοποιητικά Ποιότητας της εταιρείας	2
3. Επιστολή Δήλωσης Συνεργασίας της Microsoft Hellas.....	11
B. Στοιχεία παρεχόμενης Υπηρεσίας	11
1. Σύντομη περιγραφή της διαδικασίας παροχής της υπηρεσίας.....	12
2. Σύντομη περιγραφή του λογισμικού εφαρμογής	12
3. Σύντομη περιγραφή της υποδομής που υποστηρίζει το σύστημα	17
4. Σύντομη περιγραφή του τρόπου υποστήριξης των συμμετεχόντων	17
5. Σύντομη αναφορά του τρόπου με τον οποίο τιμολογείται το κόστος χρήσης της υπηρεσίας	17
Γ. Εμπειρία Εταιρίας και στατιστικά Υπηρεσίας	18
1. Χρονολογία έναρξης παροχής υπηρεσίας – Χρονικό Διάστημα παροχής της υπηρεσίας	18
2. Αριθμός πελατών και αναφορά των σημαντικότερων εξ αυτών και κατηγορία αγοράς που αυτοί ανήκουν (π.χ. Φορείς του δημόσιου ή του ευρύτερου Δημόσιου τομέα, Φορείς Τοπικής Αυτοδιοίκησης, Τράπεζες, Ασφαλιστικές, Βιομηχανία, Λιαν εμπόριο κλπ).....	28
Παράρτημα 1 – Εταιρικό Προφίλ της ΙΝΦΟΓΚΡΟΥΠ ΣΥΜΒΟΥΛΟΙ ΕΠΙΧΕΙΡΗΣΕΩΝ Α.Ε.	29
Παράρτημα 2 – Παρουσίαση eRX Script Exchange	38

A. Στοιχεία εταιρείας

1. Στοιχεία εταιρείας που παρέχει την υπηρεσία (επωνυμία, νομική μορφή, έτος ίδρυσης διεύθυνση, τηλέφωνο, fax, όνομα του αρμοδίου προσώπου)

Επωνυμία:	ΙΝΦΟΓΚΡΟΥΠ ΑΝΩΝΥΜΗ ΕΜΠΟΡΙΚΗ ΕΠΕΝΔΥΤΙΚΗ ΣΥΝΤΑΞΕΩΣ ΜΕΛΕΤΩΝ ΕΚΠΑΙΔΕΥΤΙΚΩΝ ΠΡΟΓΡΑΜΜΑΤΩΝ, ΕΚΔΟΣΕΩΝ ΕΛΕΓΚΤΙΚΩΝ ΤΕΧΝΙΚΩΝ ΟΙΚΟΝΟΜΙΚΩΝ ΣΥΜΒΟΥΛΩΝ ΕΤΑΙΡΕΙΑ
Διακριτικός Τίτλος:	ΙΝΦΟΓΚΡΟΥΠ ΣΥΜΒΟΥΛΟΙ ΕΠΙΧΕΙΡΗΣΕΩΝ Α.Ε.
Διεύθυνση:	Φιλελλήνων 25, 105 57 Αθήνα
Τηλέφωνο:	(+30) 210 322 36 30 & 322 05 07
Fax:	(+30) 210 324 79 48
E-mail:	<i>mail@infogroup.gr</i>
A.Φ.Μ. :	094240529 (Δ.Ο.Υ. ΦΑΕΕ Αθηνών)
Αρ. Μητρώου ΙΚΑ:	0600252131
Στοιχεία Αρμοδίου για την πρόσκληση ενδιαφέροντος:	Κωνσταντίνος Κατσάνος, Πρόεδρος Δ.Σ. & Δ/νων Σύμβουλος Φιλελλήνων 25, 105 57 Αθήνα Τηλ. (0030) 210 32.20.507 Fax (0030) 210 32.47.948 e-mail: mail@infogroup.gr
Νομικό Καθεστώς:	Ανώνυμη Εταιρεία
Ημερομηνία Σύστασης:	29 Ιουνίου 1988 (μετατροπή σε Α.Ε. της ομώνυμης ΕΠΕ με έτος ίδρυσης το 1984).

2. Πιστοποιητικά Ποιότητας της εταιρείας

Η Πολιτική Ποιότητας της εταιρείας έχει σαν οδηγό την γενικότερη στρατηγική της εταιρείας που στοχεύει στην βέλτιστη υποστήριξη των πελατών της με υπηρεσίες υψηλής προστιθέμενης αξίας οι οποίες προσφέρονται με ευελιξία και καινοτομικότητα από τα στελέχη της.

Βασική Αρχή λειτουργίας της ΙΝΦΟΓΚΡΟΥΠ Σύμβουλοι Επιχειρήσεων Α.Ε. είναι οι μελέτες που εκπονεί και οι υπηρεσίες που παρέχει προς τους πελάτες της,

(α) να χαρακτηρίζονται από υψηλή ποιότητα,

(β) να ικανοποιούν τις τεθείσες προδιαγραφές και τα πλέον αυστηρά τεχνικά κριτήρια.

Η εταιρεία εξασφαλίζει τις παραπάνω απαιτήσεις μέσα από την οργάνωση της και στηρίζεται:

- στο άριστα καταρτισμένο και εξειδικευμένο προσωπικό, που λειτουργεί στα πλαίσια μίας
- άρτια οργανωμένης εσωτερικής δομής
- στην συνεχή αξιολόγηση και εκπαίδευση των συνεργατών της
- στις συνεχείς επενδύσεις με στόχο την βελτίωση και τον εκσυγχρονισμό της
- στην συνεχή ενημέρωση για τις τεχνολογικές εξελίξεις



Τα βασικά συστατικά της Πολιτικής είναι:

- Υψηλά επίπεδα ποιότητας υπηρεσιών και έργων.
- Επιδίωξη της ικανοποίησης των προσδοκιών – αναγκών των πελατών με έγκαιρες λύσεις οι οποίες ενσωματώνουν όλες τις εξελίξεις του σχετικού know how και της τεχνολογίας.

- Η δημιουργία και ανάπτυξη μακροχρόνιων σχέσεων με τους πελάτες και η εγρήγορση για τον εντοπισμό ευκαιριών (αναπτυξιακών, επιχειρηματικών, τεχνολογικών) οι οποίες μπορούν να βελτιώσουν την λειτουργία τους ή να αναπτύξουν νέες κατευθύνσεις και δραστηριότητες .
- Η επιδίωξη του βέλτιστου συνδυασμού υψηλής ποιότητας και οικονομίας στις λύσεις που προσφέρονται στους πελάτες.
- Η συνεχής μεταφορά know how στα στελέχη του πελάτη.
- Επιδίωξη μέγιστης αξιοποίησης των παραδοτέων από τον πελάτη.

Όλα τα στελέχη της INFOGROUP έχουν την ευθύνη να ανταποκρίνονται, να αφομοιώνουν και να εφαρμόζουν τις διαδικασίες εκείνες που έχουν τεθεί και απαιτούνται για τη διασφάλιση της ποιότητας των παρεχόμενων υπηρεσιών.

Είναι επίσης ευθύνη της Διοίκησης της εταιρείας να εξασφαλίζει ότι η Πολιτική Διασφάλισης Ποιότητας είναι πρακτική και σύγχρονη, με απώτερο σκοπό την συνεχή, σταθερή ανάπτυξη της επιχειρηματικής δραστηριότητας της, και την απόλυτη ικανοποίηση των πελατών της με βάση τα άριστα ποιοτικά αποτελέσματα των υπηρεσιών που παρέχει.

Τρόποι Επαλήθευσης

Η εταιρεία στην προσπάθειά της να προσφέρει διαρκώς υπηρεσίες υψηλής ποιότητας φροντίζει να διαθέτει όλους τους απαραίτητους πόρους για την επίτευξη των επί μέρους στόχων Ποιότητας. Οι πόροι αυτοί είναι προσωπικό κατάλληλα εκπαιδευμένο και τεχνικός και τεχνολογικός εξοπλισμός υψηλών προδιαγραφών. Για την επαλήθευση και έλεγχο του συστήματος γίνονται εσωτερικοί έλεγχοι από το κατάλληλο εκπαιδευμένο προσωπικό.

Σχέδιο Ποιότητας

Η Ποιότητα των μελετών που εκπονεί και των υπηρεσιών που προσφέρει η εταιρεία ελέγχεται ανά έργο σε συγκεκριμένες φάσεις και με τον πλέον κατάλληλο τρόπο. Για κάθε έργο που αναλαμβάνει η εταιρεία:

- καθορίζεται Υπεύθυνος Έργου, ο οποίος έχει την ευθύνη για την ικανοποίηση των τεχνικών και χρονικών απαιτήσεων
- καθορίζονται οι φάσεις του έργου, και οι συγκεκριμένες προδιαγραφές και περιορισμοί ανά φάση
- καθορίζονται οι απαιτούμενοι Έλεγχοι Ποιότητας ανά φάση και παρακολουθούνται με ευθύνη του Υπευθύνου Έργου (Σχέδιο Ποιότητας).

Για κάθε έργο με ευθύνη του «Υπεύθυνου Έργου» διατηρείται και ενημερώνεται ο «Φάκελος Έργου», ο οποίος περιλαμβάνει:

- ❑ αρχική προκήρυξη & πρόσκληση εκδήλωσης ενδιαφέροντος
- ❑ στοιχεία σύμπραξης & συνεργατών
- ❑ αντίγραφο της σύμβασης
- ❑ αλληλογραφία με τον «εργοδότη»
- ❑ αναθεωρήσεις σύμβασης
- ❑ Σχέδιο Ποιότητας
- ❑ Περιγραφή Έργου
- ❑ Περιγραφή Φάσης
- ❑ Εσωτερικούς Ελέγχους Ποιότητας Έργου
- ❑ Οδηγίες Έργου
- ❑ Χρονοδιάγραμμα & πίνακες κατανομής ανθρώπινων πόρων.

Πολιτική Ποιότητας της Εταιρείας

Η εφαρμογή προτύπων που αφορούν τη Διασφάλιση Ποιότητας στην επιχείρηση (σειρά προτύπων ISO 9000, πρότυπα EN46001 & EN46002) μέσω του Σχεδιασμού της Ανάπτυξης και Εγκατάστασης Συστημάτων Διασφάλισης ποιότητας σύμφωνα με τα ανωτέρω διεθνή πρότυπα και βέλτιστες πρακτικές.

Πιστοποιήσεις

Η Εταιρεία είναι πιστοποιημένη κατά:

- ISO 9001:2000
- Microsoft Certified Partner με εξειδικεύσεις στους τομείς “Information Worker Solutions” και “Custom Development Solutions”



ΠΙΣΤΟΠΟΙΗΤΙΚΟ

Ο φορέας Πιστοποίησης
EQA HELLAS
πιστοποιεί ότι η εταιρεία

ΙΝΦΟΓΚΡΟΥΠ ΣΥΜΒΟΥΛΟΙ ΕΠΙΧΕΙΡΗΣΕΩΝ Α.Ε.

ΦΙΛΕΛΛΗΝΩΝ 25, Τ.Κ. 105 57 ΑΘΗΝΑ

έχει αναπτύξει και εφαρμόζει Σύστημα Διαχείρισης Ποιότητας το οποίο ανταποκρίνεται στις απαιτήσεις του

ΕΛΟΤ EN ISO 9001:2008

(Σύστημα Διαχείρισης Ποιότητας)

ΠΑΡΟΧΗ ΣΥΜΒΟΥΛΕΥΤΙΚΩΝ ΥΠΗΡΕΣΙΩΝ ΣΤΟΝ ΙΔΙΩΤΙΚΟ &
ΔΗΜΟΣΙΟ ΤΟΜΕΑ. ΣΧΕΔΙΑΣΜΟΣ, ΑΝΑΠΤΥΞΗ & ΥΛΟΠΟΙΗΣΗ
ΟΛΟΚΛΗΡΩΜΕΝΩΝ ΛΥΣΕΩΝ ΣΥΣΤΗΜΑΤΩΝ ΠΛΗΡΟΦΟΡΙΚΗΣ
& ΛΟΓΙΣΜΙΚΟΥ

ΓΙΑ ΤΗΝ ΕΤΑΙΡΕΙΑ
ΧΑΡΑΛΑΜΠΟΣ ΠΑΝ. ΓΑΛΑΤΣΙΑΝΟΣ

Το Πιστοποιητικό με αριθμό **1569.1** εκδόθηκε την **16η Δεκεμβρίου 2009**
και ισχύει έως την **8η Φεβρουαρίου 2012** έχει εκδοθεί υποκείμενο στους κανονισμούς
και εντός του πεδίου διαπίστευσης της



ΑΡ. ΠΙΣΤΟΠ. 193
ΠΙΣΤΟΠΟΙΗΣΗ ΣΑ

EQA HELLAS Α.Ε.
ΣΟΚΡΑΤΟΥΣ 111
413 36 ΛΑΡΙΣΑ
ΤΗΛ: 2410 282 272
FAX: 2410 550 161

www.eqa.gr

*Παρακαλούμε ενημερώστε μας για οποιοδήποτε παράπονο σχετικά με τον συγκεκριμένο πιστοποιημένο πελάτη





Microsoft Certified Professional Transcript
Latest Activity Recorded Apr 20, 2006

PANAYOTIS KOUVARAKIS
25 FILELLINON STR
ATHENS, 10557 GR
PKOUVARAKIS@INFOGROUP.GR

Microsoft Certified Professional ID: **261213**

Microsoft Certification Status

<u>Credential</u>	<u>Certification \ Version</u>	<u>Date Achieved</u>
Microsoft Certified Application Developer		Apr 20, 2006
	<i>For Microsoft .NET</i>	Apr 20, 2006
Microsoft Certified Professional		Jan 21, 2000

Microsoft Certification Exams Completed Successfully

<u>Exam ID</u>	<u>Description</u>	<u>Date Completed</u>
305	Developing and Implementing Web Applications with Microsoft® Visual Basic® .NET and Microsoft® Visual Studio® .NET	Apr 20, 2006
310	Developing XML Web Services and Server Components with Microsoft® Visual Basic® .NET and the Microsoft® .NET Framework	Feb 20, 2006
229	Designing and Implementing Databases with Microsoft® SQL Server(TM) 2000 Enterprise Edition	Mar 08, 2005
175	Designing and Implementing Distributed Applications with Microsoft® Visual Basic 6.0	Jan 21, 2000
050	Microsoft® Visual Basic® 3.0 for Windows(TM)— Application Development—Exam	Jan 04, 1996
150	Microsoft® Windows® Operating Systems and Services Architecture I	Jan 04, 1996

Stay connected to Microsoft and the Microsoft Certified Professional Program! Don't miss important program information, special offers, and benefits - make sure we have your current contact information at all times. Please review the contact information on page one. If your information needs to be updated, please:

1. Contact your Exam Delivery Provider to update your information. It's a good idea to confirm your information each time you register for an exam.
2. Update your information using the Profile Editor Tool in the MCP Member Site:
<https://mcp.microsoft.com/mcp/default.aspx>

Microsoft Corporation
One Microsoft Way
Redmond, WA 98052-6399

For Transcript Inquiries:
mcphelp@microsoft.com

Page 1
Printed On:
10/1/2007

Microsoft | Partner Program

Date: 3/8/2010

Infogroup Business Consultants S.A.

Note: Data shown in the Partner Dashboard may be up to 48 hours old.

Membership Summary

Partner Name:	Infogroup Business Consultants S.A.	Organization Partner ID:	1290419
Address:	25 FILELLINON ATHENS, 10557 Greece.	Partner level:	 Expires: 3/31/2010
Primary Program Contact:	Charal Anastasia	Status at Anniversary Date:	
Current Status:		Total Points:	96
Total Qualifying Points	96	Microsoft Certified Professionals	4
Microsoft Certified Professionals	4	References	6
References	12	People:	
Microsoft Competencies:		Individuals in Microsoft Partner Program	2
SCA and Business Products	In Progress	Total employees	11-49
Data Management Solutions	In Progress	Technical employees	2-5
Mobility Solutions	In Progress	Total Sales employees	0
Custom Development Solutions	Active	Direct Sales employees	2-5
Business Information	Active		

Partner Activity Partner Status Additional Resources

[View Details](#)

Training Activities

Training from the [Partner Learning Center](#)

Individuals trained	0
Training roll-back	0
Technical training	0
Skills training	0
Live versus On-Demand training	0%

- Explore partner-exclusive training, new-generation certification with [Partner Skills Plus](#)
- Get immediate developer content for Microsoft products; subscribe to [MSDN](#)
- Access premium resource experts, software, and technical information; subscribe to [TechNet](#) [More Information >>>](#)

Marketing Activities

Connecting with customers online using [Partner Solution Provider](#)

Total activities listed in directory	0
--------------------------------------	---

Prospective customers viewing your solutions

Email inquiries	0
Phone inquiries	0
Web inquiries	0

- Attract customers by customizing the marketing campaigns and materials using the [Partner Marketing Center](#)
- Create logos to display your level and competency expertise to customers with [Logo Builder](#)
- Locate product box shots and images to use in your marketing materials at [Product Image Library](#) [More Information >>>](#)

Networking with Microsoft partners online using [Partner Channel Builder](#)

Your business seeking partner businesses	0
Partners seeking your business	0

Customer Support Activities

Customer assessment of your business with [Customer Satisfaction Surveys \(CSAT\)](#)

Customer Satisfaction Index and Metrics: Total Matter Survey Participation	0
Net Satisfaction Score from CSAT Index and Change from Matter Survey	0
Customer Satisfaction Index Survey Responses	0

- For technical customer support use [E-Pack Professional Support Incidents](#) [More Information >>>](#)

Partner escalations using [Issue Resolution](#)

Customer Satisfaction Escalations	0
-----------------------------------	---

United States

Microsoft.com Home | Site Map



Microsoft Partner Network
 Intogroup Business Consultants S.A. - Certified Partner

Organization Partner ID: 1290419 [Active]

Sign Out

Home | Membership Status | Requirements & Assets | Organization Information | Orders & Benefits | Administration

Upgrade Now

Home >> Competency Summary

Signed in as Kouvarakis, Panayotis

Help

Manage Competencies

Select Location

Intogroup Business Consultants S.A. (Organization)



Manage Your Competencies

The Competency Summary shows your achieved and in-progress Competencies and Specializations. As you add Customer References, Microsoft Certified Professionals or Tested Products, the Summary will reflect your changes.

[How do I earn a new Competency?](#)

[Icon Legend](#)

Competency Summary	Microsoft Certified Professionals	Trainings	Customer References	Tested Products	Competency Requirements									
Competency/Specialization - Status														
SOA and Business Process Competency - In Progress														
<p>References: 1 You need 3 more Reference(s) to meet this Requirement.</p> <p>MCPs</p> <table border="1"> <thead> <tr> <th>Requirements</th> <th>Location</th> <th>City</th> </tr> </thead> <tbody> <tr> <td>Panayotis Kouvarakis</td> <td>INFOGROUP BUSINESS CONSULTANTS S.A.</td> <td>ATHENS</td> </tr> <tr> <td>Anastasia Chalari</td> <td>INFOGROUP BUSINESS CONSULTANTS S.A.</td> <td>ATHENS</td> </tr> </tbody> </table>						Requirements	Location	City	Panayotis Kouvarakis	INFOGROUP BUSINESS CONSULTANTS S.A.	ATHENS	Anastasia Chalari	INFOGROUP BUSINESS CONSULTANTS S.A.	ATHENS
Requirements	Location	City												
Panayotis Kouvarakis	INFOGROUP BUSINESS CONSULTANTS S.A.	ATHENS												
Anastasia Chalari	INFOGROUP BUSINESS CONSULTANTS S.A.	ATHENS												
Data Management Solutions Competency - In Progress														
<p>References: 1 You need 3 more Reference(s) to meet this Requirement.</p> <p>MCPs</p> <table border="1"> <thead> <tr> <th>Requirements</th> <th>Location</th> <th>City</th> </tr> </thead> <tbody> <tr> <td>Panayotis Kouvarakis</td> <td>INFOGROUP BUSINESS CONSULTANTS S.A.</td> <td>ATHENS</td> </tr> <tr> <td>Anastasia Chalari</td> <td>INFOGROUP BUSINESS CONSULTANTS S.A.</td> <td>ATHENS</td> </tr> </tbody> </table>						Requirements	Location	City	Panayotis Kouvarakis	INFOGROUP BUSINESS CONSULTANTS S.A.	ATHENS	Anastasia Chalari	INFOGROUP BUSINESS CONSULTANTS S.A.	ATHENS
Requirements	Location	City												
Panayotis Kouvarakis	INFOGROUP BUSINESS CONSULTANTS S.A.	ATHENS												
Anastasia Chalari	INFOGROUP BUSINESS CONSULTANTS S.A.	ATHENS												
Information Worker Solutions Competency - In Progress														
<p>Legacy Assets</p> <p>References</p> <p>MCPs</p> <table border="1"> <thead> <tr> <th>Requirements</th> <th>Location</th> <th>City</th> </tr> </thead> <tbody> <tr> <td>Panayotis Kouvarakis</td> <td>INFOGROUP BUSINESS CONSULTANTS S.A.</td> <td>ATHENS</td> </tr> <tr> <td>Anastasia Chalari</td> <td>INFOGROUP BUSINESS CONSULTANTS S.A.</td> <td>ATHENS</td> </tr> </tbody> </table>						Requirements	Location	City	Panayotis Kouvarakis	INFOGROUP BUSINESS CONSULTANTS S.A.	ATHENS	Anastasia Chalari	INFOGROUP BUSINESS CONSULTANTS S.A.	ATHENS
Requirements	Location	City												
Panayotis Kouvarakis	INFOGROUP BUSINESS CONSULTANTS S.A.	ATHENS												
Anastasia Chalari	INFOGROUP BUSINESS CONSULTANTS S.A.	ATHENS												
Mobility Solutions Competency - In Progress														
<p>References: 1 You need 3 more Reference(s) to meet this Requirement.</p> <p>MCPs</p> <table border="1"> <thead> <tr> <th>Requirements</th> <th>Location</th> <th>City</th> </tr> </thead> <tbody> <tr> <td>Panayotis Kouvarakis</td> <td>INFOGROUP BUSINESS CONSULTANTS S.A.</td> <td>ATHENS</td> </tr> <tr> <td>Anastasia Chalari</td> <td>INFOGROUP BUSINESS CONSULTANTS S.A.</td> <td>ATHENS</td> </tr> </tbody> </table>						Requirements	Location	City	Panayotis Kouvarakis	INFOGROUP BUSINESS CONSULTANTS S.A.	ATHENS	Anastasia Chalari	INFOGROUP BUSINESS CONSULTANTS S.A.	ATHENS
Requirements	Location	City												
Panayotis Kouvarakis	INFOGROUP BUSINESS CONSULTANTS S.A.	ATHENS												
Anastasia Chalari	INFOGROUP BUSINESS CONSULTANTS S.A.	ATHENS												
Custom Development Solutions Competency - Active - Earned														
<p>Web Development Specialization - Active - Earned</p>														

References	Location	City	Expires
Requirements A.E.R.I.S.	INFOGROUP BUSINESS CONSULTANTS S.A.	ATHENS	3/11/2011
Σύστημα Συλλογής Τεχνικών Δελτίων Προτάσεων	INFOGROUP BUSINESS CONSULTANTS S.A.	ATHENS	3/12/2011
ΟΛΟΚΛΗΡΩΜΕΝΟ ΠΛΗΡΟΦΟΡΙΑΚΟ ΣΥΣΤΗΜΑ ΣΥΓΚΕΝΤΡΩΣΗΣ ΠΡΟΤΑΣΕΩΝ ΕΡΓΩΝ ΚΑΙ ΕΞΕΙΔΙΚΕΥΣΗΣ Ε.Υ.Δ. Ε.Π. "ΔΙΟΙΚΗΤΙΚΗ ΜΕΤΑΡΡΥΘΜΙΣΗ"	INFOGROUP BUSINESS CONSULTANTS S.A.	ATHENS	3/12/2011

MCPs	Location	City
Requirements Panayotis Kouvarakis	INFOGROUP BUSINESS CONSULTANTS S.A.	ATHENS
Anastasia Chalari	INFOGROUP BUSINESS CONSULTANTS S.A.	ATHENS

Business Intelligence Competency - Active - Earned

Business Intelligence Platform Specialization - Active - Earned

References	Location	City	Expires
Requirements Σύστημα Εξετούσεων	INFOGROUP BUSINESS CONSULTANTS S.A.	ATHENS	4/29/2011
Σύστημα Διοχείρισης Πορογγελιών	INFOGROUP BUSINESS CONSULTANTS S.A.	ATHENS	4/29/2011
Company portal	INFOGROUP BUSINESS CONSULTANTS S.A.	ATHENS	5/11/2011

MCPs	Location	City
Requirements Panayotis Kouvarakis	INFOGROUP BUSINESS CONSULTANTS S.A.	ATHENS
Anastasia Chalari	INFOGROUP BUSINESS CONSULTANTS S.A.	ATHENS

[View Microsoft Partner Program Agreement](#) | [View Program Guide](#) | [View Contact Microsoft](#) | [Enrollment Guide](#)
 ©2007 Microsoft Corporation. All Rights Reserved. [Terms Of Use](#) | [Trademarks](#) | [Privacy Statement](#) | [Rate This Page](#)





Microsoft Certified Professional Transcript
Latest Activity Recorded May 22, 2006

ANASTASIA CHALARI
25 FILELLINON STR
ATHENS, ATHENS 10557 GR
achalari@infogroup.gr

Microsoft Certified Professional ID: **2749000**

Microsoft Certification Status

<u>Credential</u>	<u>Certification \ Version</u>	<u>Date Achieved</u>
Microsoft Certified Application Developer		May 22, 2006
	<i>For Microsoft .NET</i>	May 22, 2006
Microsoft Certified Professional		Jul 30, 2002

Microsoft Certification Exams Completed Successfully

<u>Exam ID</u>	<u>Description</u>	<u>Date Completed</u>
310	Developing XML Web Services and Server Components with Microsoft® Visual Basic® .NET and the Microsoft® .NET Framework	May 22, 2006
305	Developing and Implementing Web Applications with Microsoft® Visual Basic® .NET and Microsoft® Visual Studio® .NET	Mar 03, 2006
229	Designing and Implementing Databases with Microsoft® SQL Server(TM) 2000 Enterprise Edition	Jul 30, 2002

Stay connected to Microsoft and the Microsoft Certified Professional Program! Don't miss important program information, special offers, and benefits - make sure we have your current contact information at all times. Please review the contact information on page one. If your information needs to be updated, please:

1. Contact your Exam Delivery Provider to update your information. It's a good idea to confirm your information each time you register for an exam.
2. Update your information using the Profile Editor Tool in the MCP Member Site:
<https://mcp.microsoft.com/mcp/default.aspx>

Thank you for helping us stay in touch with you!

The MCP Team

Microsoft Corporation
One Microsoft Way
Redmond, WA 98052-6399

For Transcript Inquiries:
mcphelp@microsoft.com

Page 1
Printed On:
10/1/2007

3. Επιστολή Δήλωσης Συνεργασίας της Microsoft Hellas

Microsoft Ελλάς Α.Β.Ε.Ε
Λεωφ. Κηφισίας 221
151 24 Μαρούσι

Τηλ: +30 – 211-1206-000
Fax: +30-211-1206-003

Microsoft

Προς:
Infogroup Business Consultants
Φιλελλήνων 25
Αθήνα
16157

Αθήνα, 8 Μαρτίου 2010

ΒΕΒΑΙΩΣΗ

Κύριοι,

Σε απάντηση σχετικού αιτήματός σας δια της παρούσης βεβαιώνουμε ότι η Infogroup Business Consultants συμμετέχει στο Πρόγραμμα Συνεργασίας της Microsoft (Microsoft Partner Program - MSPP) με κωδικό (Partner Program ID): 1290419 στο επίπεδο Certified Partner.

Την παρούσα βεβαίωση παρέχουμε κατόπιν ενημέρωσης που λάβαμε από την εταιρεία Microsoft Ireland Operations Limited, δικαιοπάροχο των δικαιωμάτων πνευματικής ιδιοκτησίας.

Η παρούσα βεβαίωση ισχύει μέχρι την 31/3/2010.

Με εκτίμηση,



Κωνσταντίνος Λουκάς
Αναπ. Διευθύνων Σύμβουλος
Microsoft Ελλάς Α.Ε.

B. Στοιχεία παρεχόμενης Υπηρεσίας

1. Σύντομη περιγραφή της διαδικασίας παροχής της υπηρεσίας

Η υπηρεσία θα παρέχεται με την μορφή ASP Services.

Αναλυτικότερα:

Το σύνολο των εφαρμογών Λογισμικού θα φιλοξενηθεί σε ένα ειδικά διαμορφωμένο Data Center που θα καλύπτει όλες τις απαιτήσεις ασφάλειας στα πρότυπα του ISO - 27001 (ή νεωτέρου) και θα εξασφαλίζει υψηλή διαθεσιμότητα. Επιπλέον θα υπάρχει σύνδεση με το INTERNET υψηλής χωρητικότητας και ταχύτητας. Οι χρήστες θα συνδέονται με το σύστημα μέσω ενός οποιουδήποτε φυλλομετρητή (browser) και μετά από μία διαδικασία ταυτοποίησης (στα πρότυπα του 27001) θα απαιτούν πρόσβαση στην συγκεκριμένη εφαρμογή (ή εφαρμογές) ανάλογο με το αντίστοιχο profile (user profile) που θα διαθέτουν. Το τελευταίο θα τους χορηγείται με βάση την «αίτηση» συμμετοχής του καθένα χρήστη ή φορέα στο σύστημα.

Η λογική του «Application Service Provider» διέπει την όλη σύλληψη και αρχή λειτουργίας της προτεινόμενης λύσης.

Τα επιμέρους στοιχεία λειτουργίας του ASP δεν είναι δυνατόν να καθοριστούν στην παρούσα φάση. Είναι δυνατόν κατά την διάρκεια του καθορισμού των απαιτήσεων των χρηστών και των λειτουργικών προδιαγραφών τα παραπάνω να προσδιοριστούν επακριβώς.

2. Σύντομη περιγραφή του λογισμικού εφαρμογής

Το Λογισμικό της Εφαρμογής θα βασίζεται σε ήδη δοκιμασμένες λύσεις τη Microsoft στο πλαίσιο του Microsoft Connected Health Framework και ειδικότερο στο τμήμα που αφορά την ηλεκτρονική συνταγογράφηση (e- prescription).

Αναλυτικότερα:

Η Microsoft με βάση τις τεχνολογίες αιχμής που διαθέτει και συνεχώς εξελίσσει, την εμπειρία που έχει αποκτήσει μέσα από το εκτεταμένο δίκτυο πελατών και συνεργατών της ανά τον κόσμο, έχει μοντελοποιήσει ένα χάρτη πρωτοποριακών λύσεων από τον ευρύτερο χώρο της Υγείας και της Κοινωνικής Πρόνοιας, που βασίζονται σε πραγματικά έργα τόσο σε τοπικό, όσο κυρίως σε εθνικό επίπεδο. Ο χάρτης των πρωτοποριακών λύσεων για την υγεία ονομάζεται **Microsoft Connected Health Framework** και επιμερίζεται σε τομείς όπως ιατρικός φάκελος, **ηλεκτρονική συναγογράφηση (e-prescription)** κ.α. παρέχοντας την ενδεικτική αρχιτεκτονική, design blueprints, παραδείγματα κ.α. για κάθε μία από τις επιμέρους ενότητες.

Knowledge Driven Health

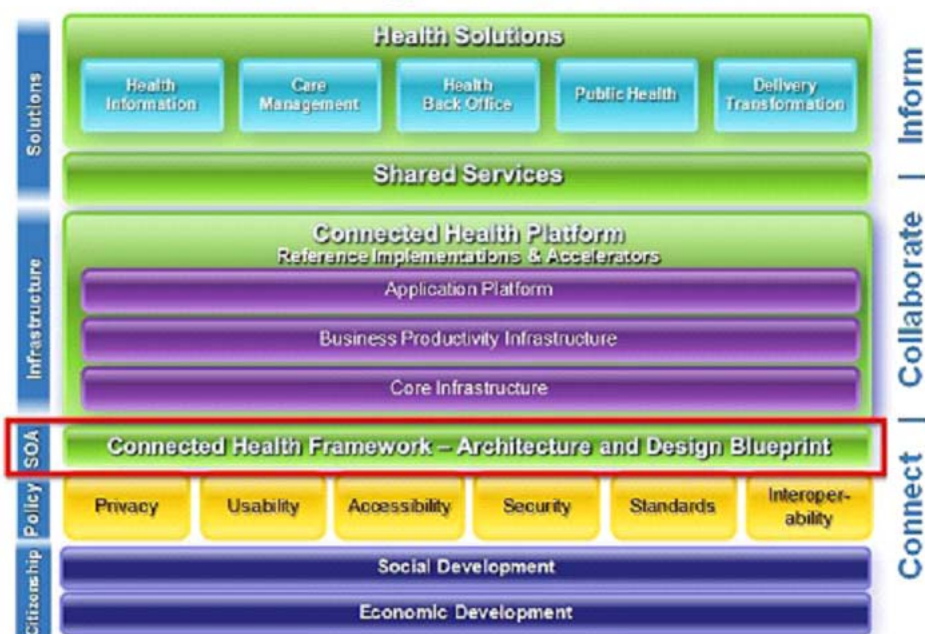

Σε ότι αφορά τις λύσεις ηλεκτρονικής συνταγογράφησης (e-Prescription) πρότυπη υλοποίηση αποτελεί η ολοκληρωμένη λύση σε εθνικό επίπεδο για την Αυστραλία. Επιπλέον, το εθνικό σύστημα υγείας της Μ. Βρετανίας (NHS), έχει εφαρμόσει κεντρική λύση ηλ/κής συνταγογράφησης, του οποίου οι εμπειρίες και τα παραδοτέα αποτελούν ένα σημαντικό συμβουλευτικό άξονα για κάθε αντίστοιχο εθνικό εγχείρημα.

Το Αυστραλιανό Ηλεκτρονικό Σύστημα Συνταγογράφησης, ονομάζεται eRx Script Exchange και επιτρέπει την κρυπτογραφημένη μεταφορά των στοιχείων μιας συνταγής από τον γιατρό στον φαρμακοποίο με χρήση ενός ειδικού barcode, το οποίο χαρακτηρίζει μοναδικά κάθε ηλεκτρονική συνταγή. Το eRx σύστημα λειτουργεί παράλληλα με το παραδοσιακό χειρόγραφο σύστημα. Το χαρακτηριστικό αυτό είναι πλεονέκτημα κατά την εφαρμογή του σε μια χώρα, όπως η Ελλάδα, όπου υφίσταται το παραδοσιακό χειρόγραφο σύστημα και θα πρέπει να γίνουν σταδιακά βήματα προς την πλήρη μηχανογράφηση της διαδικασίας. Τα οφέλη και η εξοικονόμηση πόρων είναι ανάλογη του εύρους χρήσης μιας τέτοιας λύσης και με αυτό τον σταδιακό τρόπο προτείνεται η εφαρμογή της. Βεβαίως, το στρατηγικό σχέδιο για την Αυστραλία είναι η πλήρη εξάλειψη της χειρόγραφης συνταγής. Ωστόσο εξακολουθεί να έχει πλήρη υπόσταση και η χειρόγραφη προκειμένου να μην δημιουργούνται προβλήματα σε γιατρούς ή φαρμακεία που δεν έχουν εισαχθεί ακόμα στο σύστημα eRx. Επισυνάπτεται παρουσίαση με την λεπτομερή περιγραφή της διαδικασίας συνταγογράφησης.

Η υλοποίηση του Αυστραλιανού Ηλεκτρονικού Συστήματος Συνταγογράφησης βασίζεται στο Health Connection Engine, μια υλοποίηση της υποδομής του Microsoft Connected Health Framework από την Microsoft, τον οποίο η Microsoft διαθέτει

ελεύθερα (Open Source) σε οποιονδήποτε ενδιαφερόμενο (κυρίως System Integrators που ασχολούνται με τον τομέα της Υγείας). Το Health Connection Engine παρέχει όλη την απαραίτητη υποδομή που επιτρέπει την υλοποίηση κεντρικών πληροφοριακών συστημάτων Υγείας με την χρήση του μοντέλου Software Oriented Architecture. Με την χρήση του είναι εφικτή η γρήγορη υλοποίηση κεντρικών συστημάτων με την χρήση τεχνολογιών Web Services και HL7, τα οποία επιτρέπουν την διασύνδεση και επικοινωνία οποιοδήποτε υπάρχοντος ή μελλοντικού πληροφοριακού συστήματος υγείας οποιαδήποτε οντότητας του συστήματος υγείας (Ασφαλιστικά Ταμεία, Νοσοκομεία, Ιδ. Κλινικές, Ιδιώτες Γιατροί, Φαρμακοποιοί κλπ).

Λαμβάνοντας υπόψη τις παραπάνω επιτυχημένες υλοποιήσεις, οι βασικές μας προτάσεις για την υλοποίηση ενός αντίστοιχου έργου e-Prescription στην Ελλάδα είναι οι εξής:

- Χρήση αυστηρά Service Oriented Architecture για την υλοποίηση του κεντρικού συστήματος.
- Το έργο θα πρέπει να αφορά μόνο στην υλοποίηση του κεντρικού συστήματος. Θα πρέπει να είναι ένα έργο κυρίως ανάλυσης και σχεδιασμού που ως αποτέλεσμα θα έχει τον ακριβή ορισμό όλων των εμπλεκόμενων μονάδων υγείας (Ασφαλιστικά Ταμεία, Νοσοκομεία, Ιδ. Κλινικές, Ιδιώτες Γιατροί, Φαρμακοποιοί κλπ), όλων των πιθανών επιχειρησιακών σεναρίων για ανταλλαγή πληροφοριών μεταξύ αυτών των οντοτήτων και τον ακριβή ορισμό των δεδομένων/πληροφορίας που θα πρέπει να ανταλλάσσονται κατά την υλοποίηση αυτών των επιχειρησιακών σεναρίων.
- Τελικό παραδοτέο θα πρέπει να είναι η υλοποίηση όλων των απαραίτητων Web Services που θα επιτρέπουν σε όλες τις εμπλεκόμενες μονάδες υγείας (Ασφαλιστικά Ταμεία, Νοσοκομεία, Ιδ. Κλινικές, Ιδιώτες Γιατροί, Φαρμακοποιοί κλπ) να «συνδεθούν» και να κάνουν χρήση του συστήματος. Επιπλέον η SOA/Web Services αρχιτεκτονική θα κάνει πολύ εύκολη την διασύνδεση και ανταλλαγή πληροφορίας με άλλα πληροφοριακά συστήματα Υγείας αλλά και άλλων οργανισμών του Δημοσίου Τομέα (το μελλοντικό πληροφοριακό σύστημα του Ενιαίου Φακέλου Ασθενούς, του TAXIS, κ.α.)
- Θα πρέπει να υπάρχει εκτεταμένη τεκμηρίωση που θα επιτρέπει σε εταιρείες που παράγουν λογισμικό Υγείας να επεκτείνουν τα προϊόντα τους ώστε να υλοποιήσουν σε αυτά τις end-point λειτουργίες του συστήματος e-Prescription. Με τον τρόπο αυτό θα εξασφαλιστεί η θετική κινητοποίηση της αντίστοιχης αγοράς ΙΤ. ***Η ενεργοποίηση της ιδιωτικής πρωτοβουλίας είναι παράγοντας εξαιρετικά καθοριστικός για την επιτυχία και την εφαρμογή σε ευρεία κλίμακα.*** Επίσης θα πρέπει να συσταθεί σύστημα πιστοποίησης που θα πιστοποιεί ότι μια συγκεκριμένη λύση είναι πιστοποιημένη για χρήση

με το Εθνικό Σύστημα e-Prescription. Για παράδειγμα ένα λογισμικό που απευθύνεται σε φαρμακοποιούς θα πρέπει πια να περιλαμβάνει και την λειτουργικότητα για σύνδεση με το Εθνικό Σύστημα e-Prescription και να έχει πιστοποιηθεί γι' αυτό.

- Με τον τρόπο αυτό θα είναι εφικτή η γρήγορη διασύνδεση οποιασδήποτε Μονάδας Υγείας (Ασφαλιστικά Ταμεία, Νοσοκομεία, Ιδ. Κλινικές, Ιδιώτες Γιατροί, Φαρμακοποιοί κλπ) με το νέο σύστημα, αφού το μόνο που θα απαιτείται θα είναι απλά η επέκταση των υπαρχόντων συστημάτων για την υποστήριξη των λειτουργιών e-Prescription. Επιπλέον κάθε Μονάδα Υγείας μπορεί με αυτό τον τρόπο να ενσωματώσει τις σχετικές λειτουργίες σε οποιοδήποτε άλλο πληροφοριακό σύστημά της (λ.χ. τα Νοσοκομεία και τα Ταμεία στο ERP σύστημά τους, οι Φαρμακοποιοί στο πρόγραμμα που υλοποιεί την διακίνηση αποθήκης και την έκδοση αποδείξεων/τιμολογίων κλπ).
- Η παραπάνω προσέγγιση εγγυάται την επιτυχή υλοποίηση του έργου καθώς η πολυπλοκότητα των πληροφοριακών συστημάτων Υγείας που υπάρχουν σήμερα και τα τελείως διαφορετικά μεταξύ τους επιχειρησιακά σενάρια ροής εργασιών που παρατηρούνται σε κάθε επιμέρους Μονάδα Υγείας (ακόμη και μεταξύ ομοειδών λ.χ. μεταξύ των Ασφαλιστικών Ταμείων) δεν επιτρέπουν την υλοποίηση ενός έργου το οποίο θα υλοποιήσει σε μία φάση τόσο το κεντρικό σύστημα e-Prescription όσο και το απαραίτητο User Interface για κάθε ξεχωριστή μονάδα υγείας. Μια λύση όπου το σύστημα θα είναι πλήρως κεντροποιημένο και η πρόσβαση να είναι μόνο Web Based, ενδεχομένως να είναι ακατάλληλη, αφού θα πρέπει να λάβει υπόψη της κατά το σχεδιασμό όλες τις διαφορετικές ανάγκες του συνόλου των εμπλεκόμενων μονάδων και τον σχεδιασμό ξεχωριστού UI για την κάθε μια μονάδα ξεχωριστά. Αντίθετα το έργο θα πρέπει να επικεντρωθεί στην υλοποίηση του κεντρικού συστήματος και να δώσει όλα τα απαραίτητα εφόδια στις εμπλεκόμενες Μονάδες Υγείας να συνδεθούν όπως αυτές επιθυμούν τηρώντας τα συγκεκριμένα πρότυπα διαλειτουργικότητας που θα καθορισθούν. Με τον τρόπο αυτό η πολυπλοκότητα του έργου περιορίζεται σημαντικά, αφού τα end-points θα είναι αυτά που θα έχουν την ευθύνη υλοποίησης της διασύνδεσης με το σύστημα.
- Η ενεργοποίηση της ιδιωτικής πρωτοβουλίας τόσο στο επίπεδο του IT, όπως ακριβώς συνέβη και στα έργα που έγιναν σε άλλες χώρες, αλλά και η προσφορά κινήτρων για κάθε εμπλεκόμενο φορέα (φαρμακοποιό, γιατρό κλπ), θα εξασφαλίσει την ταχεία αποδοχή και χρήση του συστήματος.

Η Microsoft διαθέτει την τεχνολογία και την τεχνογνωσία μέσα από το ευρύτατο δίκτυο συνεργατών της στην Ελλάδα και το εξωτερικό για την επιτυχημένη υλοποίηση του αντίστοιχου ελληνικού εγχειρήματος (βλ. Παράρτημα 2 – Παρουσίαση eRX Script Exchange).

Τα παραπάνω θα προσαρμοστούν κατάλληλα στην επιλεχθσόμενη λύση μετά από μία σειρά ανάλυσης απαιτήσεως από το σύστημα και μελέτη (με πιθανή αναδιοργάνωση / εκσυγχρονισμό) του Διοικητικού και Διαδικαστικού Πλαισίου που διέπει σήμερα το όλο χειρογραφικό σύστημα.

Στο διάγραμμα που ακολουθεί απεικονίζεται η προτεινόμενη «λογική» (μεθοδολογική προσέγγιση).

ΔΙΑΓΡΑΜΜΑ ΜΕΘΟΔΟΛΟΓΙΑΣ ΥΛΟΠΟΙΗΣΗΣ ΠΛΗΡΟΦΟΡΙΑΚΟΥ ΣΥΣΤΗΜΑΤΟΣ

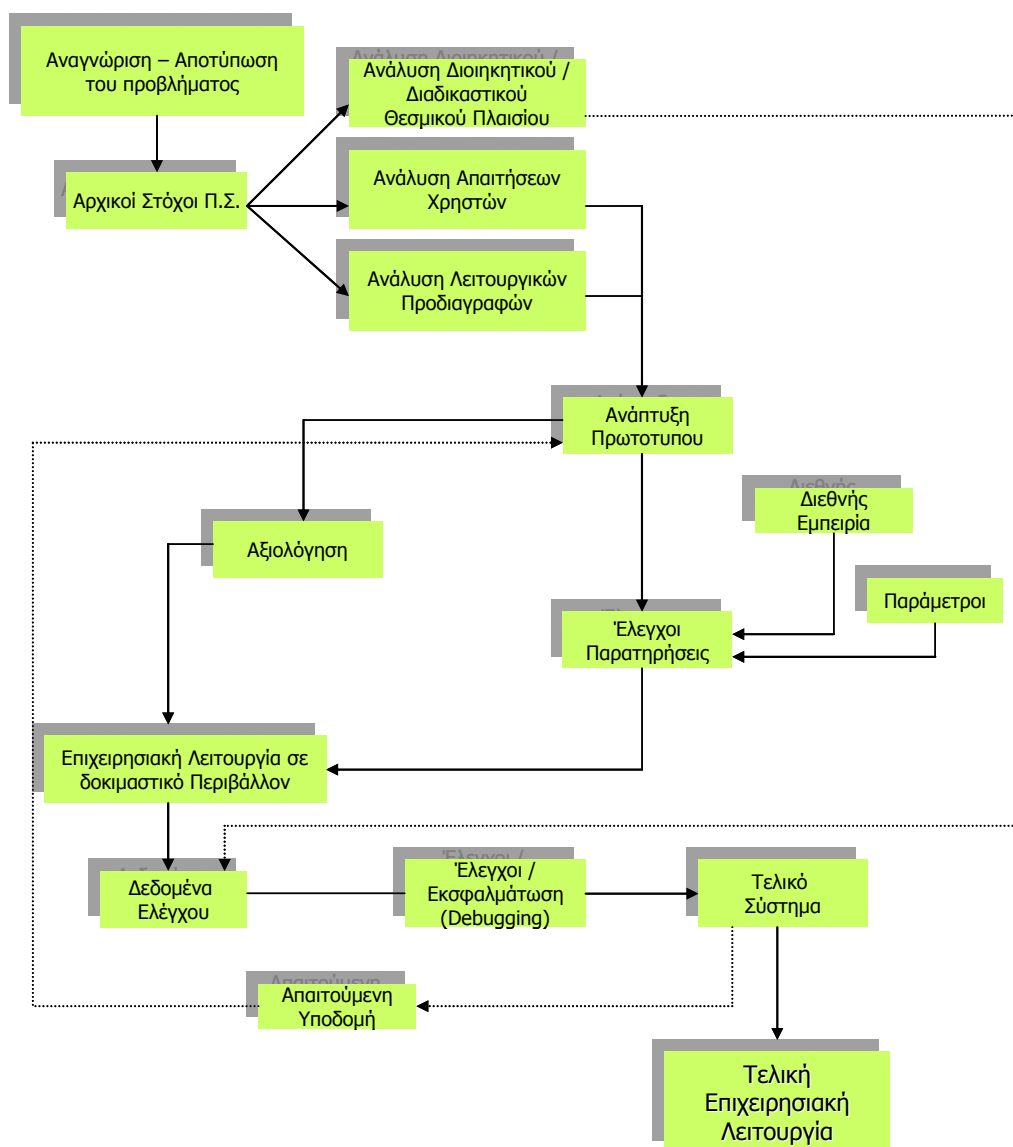

3. Σύντομη περιγραφή της υποδομής που υποστηρίζει το σύστημα

Η υποδομή που απαιτείται για την υποστήριξη του συστήματος είναι αυτή ενός Data Center που θα διαθέτει κατ' ελάχιστον

- Web – servers
- Application servers
- Data Base servers
- Routers κλπ
- Συστήματα αδειείππου λειτουργίας (UPS και γεννήτριες)
- Συστήματα Αποθήκευσης και Back – up μεγάλης χωρητικότητας κλπ.

Η διαστασιολόγηση των παραπάνω θα εξαρτηθεί από την φάση της ανάλυσης των απαιτήσεων και του αριθμού των χρηστών που τελικά θα πάρει μέρος στο όλο Πρόγραμμα.

Η εταιρεία μας διαθέτει σήμερα ένα σημαντικό μέρος της παραπάνω υποδομής, αλλά επιπλέον συνεργάζεται με εξειδικευμένους παρόχους παροχής υπηρεσιών Data Center μέσα και έξω από την Ελλάδα.

4. Σύντομη περιγραφή του τρόπου υποστήριξης των συμμετεχόντων

Οι συμμετέχοντες (κάτοχοι μα ελάχιστης υποδομής): σε PC, Internet σύνδεση, bar-code) θα συνδέονται με το Σύστημα μέσα από μία διαδικασία εγγραφής (registration) και πιστοποίησης. Στα συστήματά τους θα εγκαθίσταται το απαραίτητο λογισμικό ασφάλειας συναλλαγών και θα υφίστανται μία βασική εκπαίδευση.

Κατά τα λοιπά οι υπόλοιπες λειτουργίες θα γίνονται μέσω του συστήματος.

5. Σύντομη αναφορά του τρόπου με τον οποίο τιμολογείται το κόστος χρήσης της υπηρεσίας

Το μοντέλο που θα τιμολογείται το κόστος χρήσης της υπηρεσίας προτείνεται να είναι αυτό με χρέωση ανά συναλλαγή (per transaction).

Όμως η εφαρμογή ενός τέτοιου τρόπου πιθανώς να απαιτεί διερεύνηση του θεσμικού / διαδικαστικού μέρους λόγω του σύνθετου των φορέων (ασφαλιστικά ταμεία, φαρμακοποιοί, γιατροί κλπ) και της σαφούς απουσίας ενός συγκεκριμένου πλαισίου πληρωμών τέτοιου τύπου όταν ο στενός ή ευρύτερος Δημόσιος Τομέας είναι υπόχρεος της πληρωμής.

Εναλλακτικά θα μπορούσαν να εξετασθούν και άλλοι τύποι πληρωμών.

Γ. Εμπειρία Εταιρίας και στατιστικά Υπηρεσίας

1. Χρονολογία έναρξης παροχής υπηρεσίας – Χρονικό Διάστημα παροχής της υπηρεσίας

Η εταιρεία δραστηριοποιείται στο χώρο παροχής υπηρεσιών από το 1984. Ενδεικτικά τα σημαντικότερα έργα που έχει υλοποιήσει η εταιρεία τα τελευταία χρόνια με ένδειξη της διάρκειας τους είναι τα ακόλουθα:

ΠΕΛΑΤΗΣ	ΤΙΤΛΟΣ	ΔΙΑΡΚΕΙΑ
INTRASOFT INTERNATIONAL S.A.	ΑΝΑΠΤΥΞΗ ΕΝΟΣ ΟΛΟΚΛΗΡΩΜΕΝΟΥ ΠΛΗΡΟΦΟΡΙΑΚΟΥ ΣΥΣΤΗΜΑΤΟΣ ΓΙΑ ΤΗΝ ΕΠΙΤΕΥΞΗ ΤΟΥ ΣΤΟΧΟΥ ΤΗΣ ΕΥΡΩΠΑΪΚΗΣ ΕΔΑΦΙΚΗΣ ΣΥΝΕΡΓΑΣΙΑΣ ΜΕ ΤΙΤΛΟ "ΕΔΑΦΙΚΗ ΣΥΝΕΡΓΑΣΙΑ PHARE 2006/018-147.03.03-ΜΕΡΟΣ 3"	2008 - 2009
ΥΠΟΥΡΓΕΙΟ ΜΜΕ, ΕΜΠΟΡΙΟΥ & ΕΠΙΧΕΙΡΗΜΑΤΙΚΟΥ ΠΕΡΙΒΑΛΛΟΝΤΟΣ	ΑΠΛΟΠΟΙΗΣΗ ΤΩΝ ΔΙΑΔΙΚΑΣΙΩΝ ΕΝΑΡΞΗΣ ΕΡΓΑΣΙΩΝ ΓΙΑ ΤΙΣ ΜΜΕ ΔΗΜΙΟΥΡΓΩΝΤΑΣ ΓΡΑΦΕΙΑ ΕΝΙΑΙΑΣ ΕΞΥΠΗΡΕΤΗΣΗΣ Ή ΜΙΑΣ ΣΤΑΣΗΣ (ONE STOP SHOP)	2009 - 2010
ΕΝΩΣΗ ΑΓΡΟΤΙΚΩΝ ΣΥΝΕΤΑΙΡΙΣΜΩΝ (ΕΑΣ) ΘΗΒΑΣ	ΥΠΟΣΤΗΡΙΞΗ ΑΝΑΠΤΥΞΗΣ ΚΑΙ ΕΦΑΡΜΟΓΗΣ ΣΥΣΤΗΜΑΤΟΣ ΠΙΣΤΟΠΟΙΗΣΗΣ ΠΟΙΟΤΗΤΑΣ ΜΕ ΒΑΣΗ ΤΟ HACCP ΣΥΝΕΡΓΑΖΟΜΕΝΟΥ ΣΥΝΕΤΑΙΡΙΣΤΙΚΟΥ ΕΛΑΙΟΤΡΙΒΕΙΟΥ	2009 - 2010
ΑΓΡΟΤΙΚΟΣ ΣΥΝΕΤΑΙΡΙΣΜΟΣ ΠΑΛΑΙΟΠΑΝΑΓΙΑΣ	ΥΠΟΣΤΗΡΙΞΗ ΥΛΟΠΟΙΗΣΗΣ / ΕΦΑΡΜΟΓΗΣ ΔΡΑΣΕΩΝ ΥΠΟΤΟΜΕΑ Γ.Ι ΓΙΑ ΤΗΝ ΠΕΡΙΟΔΟ 2009/2010	2009 - 2010
ΕΝΩΣΗ ΑΓΡΟΤΙΚΩΝ ΣΥΝΕΤΑΙΡΙΣΜΩΝ (ΕΑΣ) ΜΟΝΟΦΑΤΣΙΟΥ	ΣΥΜΒΟΥΛΟΣ ΔΙΑΧΕΙΡΙΣΗΣ ΤΟΥ ΕΓΚΕΚΡΙΜΕΝΟΥ ΠΡΟΓΡΑΜΜΑΤΟΣ ΕΡΓΑΣΙΑΣ ΤΗΣ ΕΑΣ ΜΟΝΟΦΑΤΣΙΟΥ ΓΙΑ ΤΗΝ ΠΕΡΙΟΔΟ 2009/2010	2009 - 2010
ΕΝΩΣΗ ΑΓΡΟΤΙΚΩΝ ΣΥΝΕΤΑΙΡΙΣΜΩΝ (ΕΑΣ) ΘΗΒΑΣ	ΔΙΑΔΟΣΗ ΤΩΝ ΠΛΗΡΟΦΟΡΙΩΝ ΣΧΕΤΙΚΑ ΜΕ ΤΙΣ ΔΡΑΣΤΗΡΙΟΤΗΤΕΣ ΤΟΥ ΠΡΟΓΡΑΜΜΑΤΟΣ ΕΡΓΑΣΙΑΣ ΠΕΡΙΟΔΟΣ 2009/2010	2009 - 2010
ΕΝΩΣΗ ΑΓΡΟΤΙΚΩΝ ΣΥΝΕΤΑΙΡΙΣΜΩΝ (ΕΑΣ) ΘΗΒΑΣ	ΔΗΜΙΟΥΡΓΙΑ - ΔΙΑΧΕΙΡΙΣΗ ΣΥΣΤΗΜΑΤΟΣ ΙΧΝΗΛΑΣΙΜΟΤΗΤΑΣ (ΔΙΟΙΚΗΤΙΚΟΥ - ΠΛΗΡΟΦΟΡΙΑΚΟΥ) ΤΩΝ ΠΡΟΪΟΝΤΩΝ ΑΠΟ ΤΟΝ ΕΛΑΙΟΚΑΛΛΙΕΡΓΗΤΗ ΩΣ ΤΗ ΣΥΣΚΕΥΑΣΙΑ-ΣΗΜΑΝΣΗ ΓΙΑ ΤΗΝ ΠΕΡΙΟΔΟ 2009-2010	2009 - 2010
ΕΝΩΣΗ ΑΓΡΟΤΙΚΩΝ ΣΥΝΕΤΑΙΡΙΣΜΩΝ (ΕΑΣ) ΘΗΒΑΣ	ΠΡΑΚΤΙΚΗ ΕΠΙΔΕΙΞΗ ΤΕΧΝΙΚΩΝ ΕΛΑΙΟΚΑΛΛΙΕΡΓΕΙΑΣ (ΟΛΟΚΛΗΡΩΜΕΝΗ ΔΙΑΧΕΙΡΙΣΗ ΕΛΑΙΩΝΩΝ) ΣΕ ΟΜΑΔΕΣ ΠΑΡΑΓΩΓΩΝ ΓΙΑ ΤΗΝ ΠΕΡΙΟΔΟ 09/10	2009 - 2010
ΕΝΩΣΗ ΑΓΡΟΤΙΚΩΝ ΣΥΝΕΤΑΙΡΙΣΜΩΝ (ΕΑΣ) ΛΑΚΩΝΙΑΣ	ΣΥΜΒΟΥΛΟΣ ΕΦΑΡΜΟΓΗΣ ΠΑΝΕΛ ΔΟΚΙΜΑΣΤΩΝ ΟΡΓΑΝΟΛΗΠΤΙΚΩΝ ΧΑΡΑΚΤΗΡΙΣΤΙΚΩΝ ΠΑΡΘΕΝΟΥ ΕΛΑΙΟΛΑΔΟΥ ΓΙΑ ΤΗΝ ΠΕΡΙΟΔΟ 09/10	2009 - 2010
ΕΝΩΣΗ ΑΓΡΟΤΙΚΩΝ ΣΥΝΕΤΑΙΡΙΣΜΩΝ (ΕΑΣ) ΛΑΚΩΝΙΑΣ	ΠΡΑΚΤΙΚΗ ΕΠΙΔΕΙΞΗ ΤΕΧΝΙΚΩΝ ΕΛΑΙΟΚΑΛΛΙΕΡΓΕΙΑΣ (ΟΛΟΚΛΗΡΩΜΕΝΗ ΔΙΑΧΕΙΡΙΣΗ ΕΛΑΙΩΝΩΝ) ΓΙΑ ΤΗΝ ΠΕΡΙΟΔΟ 09/10	2009 - 2010
ΕΝΩΣΗ ΑΓΡΟΤΙΚΩΝ ΣΥΝΕΤΑΙΡΙΣΜΩΝ (ΕΑΣ) ΛΑΚΩΝΙΑΣ	ΔΗΜΙΟΥΡΓΙΑ ΚΑΙ ΔΙΑΧΕΙΡΙΣΗ ΣΥΣΤΗΜΑΤΟΣ ΙΧΝΗΛΑΣΙΜΟΤΗΤΑΣ ΤΩΝ ΠΡΟΪΟΝΤΩΝ ΑΠΟ ΤΟΝ ΕΛΑΙΟΚΑΛΛΙΕΡΓΗΤΗ ΩΣ ΤΗ ΣΥΣΚΕΥΑΣΙΑ - ΣΗΜΑΝΣΗ ΓΙΑ ΤΗΝ ΠΕΡΙΟΔΟ 2009/2010	2009 - 2010
ΕΝΩΣΗ ΑΓΡΟΤΙΚΩΝ ΣΥΝΕΤΑΙΡΙΣΜΩΝ (ΕΑΣ) ΛΑΚΩΝΙΑΣ	ΔΙΑΔΟΣΗ ΤΩΝ ΠΛΗΡΟΦΟΡΙΩΝ - ΕΝΗΜΕΡΩΣΗ ΔΙΚΤΥΑΚΟΥ ΤΟΠΟΥ ΣΧΕΤΙΚΑ ΜΕ ΤΙΣ ΔΡΑΣΤΗΡΙΟΤΗΤΕΣ ΤΟΥ ΠΡΟΓΡΑΜΜΑΤΟΣ ΠΕΡΙΟΔΟΣ 09/10	2009 - 2010
ΕΝΩΣΗ ΑΓΡΟΤΙΚΩΝ ΣΥΝΕΤΑΙΡΙΣΜΩΝ (ΕΑΣ) ΛΑΚΩΝΙΑΣ	ΠΡΑΚΤΙΚΗ ΕΠΙΔΕΙΞΗ ΕΝΑΛΛΑΚΤΙΚΩΝ ΤΕΧΝΙΚΩΝ (ΑΝΤΙ ΧΡΗΣΗΣ ΧΗΜΙΚΩΝ) ΓΙΑ ΤΗΝ ΚΑΤΑΠΟΛΕΜΗΣΗ ΤΟΥ ΔΑΚΟΥ ΠΕΡΙΟΔΟΥ 09/10	2009 - 2010
ΕΝΩΣΗ ΑΓΡΟΤΙΚΩΝ ΣΥΝΕΤΑΙΡΙΣΜΩΝ (ΕΑΣ) ΛΑΚΩΝΙΑΣ	ΔΗΜΙΟΥΡΓΙΑ ΚΑΙ ΔΙΑΧΕΙΡΙΣΗ ΣΥΣΤΗΜΑΤΟΣ ΠΙΣΤΟΠΟΙΗΣΗΣ ΤΗΣ ΠΟΙΟΤΗΤΑΣ ΜΕ ΒΑΣΗ ΤΟ HACCP	2009 - 2010
ΟΡΓΑΝΙΣΜΟΣ ΠΛΗΡΩΜΩΝ ΚΑΙ ΕΛΕΓΧΟΥ ΚΟΙΝΟΤΙΚΩΝ ΕΝΙΣΧΥΣΕΩΝ ΠΡΟΣΑΝΑΤΟΛΙΣΜΟΥ ΚΑΙ ΕΓΓΥΗΣΕΩΝ (ΟΠΕΚΕΠΕ)	Α. ΒΑΣΙΚΟ ΕΡΓΟ: 1. ΜΕΛΕΤΗ, ΑΝΑΛΥΣΗ, ΣΧΕΔΙΑΣΗ, ΑΝΑΠΤΥΞΗ ΚΑΙ ΕΦΑΡΜΟΓΗ ΔΙΑΧΕΙΡΙΣΗΣ ΚΑΙ ΥΠΟΣΤΗΡΙΞΗΣ ΤΩΝ ΠΛΗΡΩΜΩΝ ΤΗΣ ΕΝΙΑΙΑΣ ΑΙΤΗΣΗΣ ΠΕΡΙΟΔΟΥ 2009 Η ΟΠΟΙΑ ΘΑ ΕΝΣΩΜΑΤΩΝΕΙ ΤΑ ΓΕΩΧΩΡΙΚΑ ΔΕΔΟΜΕΝΑ ΕΝΟΤΗΤΩΝ ΚΑΙ ΑΓΡΟΤΕΜΑΧΙΩΝ - LPIS/GIS - (ΠΛΗΡΟΦΟΡΙΑΚΟ ΣΥΣΤΗΜΑ ΑΝΑΓΝΩΡΙΣΗΣ ΑΓΡΟΤΕΜΑΧΙΩΝ / ΓΕΩΓΡΑΦΙΚΟ ΣΥΣΤΗΜΑ ΠΛΗΡΟΦΟΡΙΩΝ) ΜΕ ΣΥΝΟΔΕΥΤΙΚΕΣ ΕΦΑΡΜΟΓΕΣ. 2. ΕΡΓΑΣΙΕΣ ΣΥΝΤΗΡΗΣΗΣ ΕΦΑΡΜΟΓΩΝ ΛΟΓΙΣΜΙΚΟΥ ΓΙΑ ΤΗΝ ΚΑΤΑΒΟΛΗ ΤΩΝ ΕΝΙΣΧΥΣΕΩΝ 2006, 2007, 2008. ΕΠΙΣΗΣ ΛΕΙΤΟΥΡΓΙΑ ΚΑΙ ΥΠΟΣΤΗΡΙΞΗ ΤΟΥ INTERNET	2008 - 2009

ΠΕΛΑΤΗΣ	ΤΙΤΛΟΣ	ΔΙΑΡΚΕΙΑ
	DATA CENTER ΤΟΥ ΟΠΕΚΕΠΕ ΚΑΙ ΤΟΥ DISASTER RECOVERY SITE ΔΙΑΡΚΕΙΑΣ ΕΝΟΣ ΕΤΟΥΣ. Β. ΕΠΙΠΡΟΣΘΕΤΕΣ ΕΡΓΑΣΙΕΣ: ΕΠΙΠΡΟΣΘΕΤΕΣ ΕΞΕΙΔΙΚΕΥΜΕΝΕΣ ΣΥΝΑΦΕΙΣ ΕΡΓΑΣΙΕΣ ΑΝΑΛΟΓΑ ΜΕ ΤΙΣ ΔΙΑΜΟΡΦΟΥΜΕΝΕΣ ΑΠΑΙΤΗΣΕΙΣ ΠΟΥ ΘΑ ΠΡΟΚΥΠΤΟΥΝ ΑΠΟ ΤΗΝ ΚΟΙΝΟΤΙΚΗ ΝΟΜΟΘΕΣΙΑ	
ΥΠΟΥΡΓΕΙΟ ΑΝΑΠΤΥΞΗΣ, ΓΕΝΙΚΗ ΓΡΑΜΜΑΤΕΙΑ ΒΙΟΜΗΧΑΝΙΑΣ	ΠΑΡΟΧΗ ΥΠΟΣΤΗΡΙΚΤΙΚΩΝ - ΣΥΜΒΟΥΛΕΥΤΙΚΩΝ ΥΠΗΡΕΣΙΩΝ ΠΡΟΣ ΤΗ ΓΓΒ ΣΤΙΣ ΔΙΑΔΙΚΑΣΙΕΣ ΔΙΑΧΕΙΡΙΣΤΙΚΗΣ ΟΛΟΚΛΗΡΩΣΗΣ ΚΑΙ ΛΟΓΙΣΤΙΚΟΥ ΚΛΕΙΣΙΜΑΤΟΣ ΤΩΝ ΕΡΓΩΝ (ΠΡΑΞΕΩΝ) ΤΟΥ ΕΠΑΝ	2009 - 2009
ΟΡΓΑΝΙΣΜΟΣ ΠΛΗΡΩΜΩΝ ΚΑΙ ΕΛΕΓΧΟΥ ΚΟΙΝΟΤΙΚΩΝ ΕΝΙΣΧΥΣΕΩΝ ΠΡΟΣΑΝΑΤΟΛΙΣΜΟΥ ΚΑΙ ΕΓΓΥΗΣΕΩΝ (ΟΠΕΚΕΠΕ)	"ΜΕΛΕΤΗ, ΣΧΕΔΙΑΣΗ, ΑΝΑΠΤΥΞΗ, ΕΓΚΑΤΑΣΤΑΣΗ ΚΑΙ ΥΠΗΡΕΣΙΕΣ ΚΑΤΑΡΤΙΣΗΣ, ΥΠΟΣΤΗΡΙΞΗΣ ΚΑΙ ΣΥΝΤΗΡΗΣΗΣ ΟΛΟΚΛΗΡΩΜΕΝΟΥ ΠΛΗΡΟΦΟΡΙΑΚΟΥ ΣΥΣΤΗΜΑΤΟΣ (Ο.Π.Σ) ΓΙΑ ΤΗΝ ΥΠΟΣΤΗΡΙΞΗ ΤΩΝ ΛΕΙΤΟΥΡΓΙΩΝ ΤΟΥ Ο.Π.Ε.Κ.Ε.Π.Ε. ΩΣ ΑΡΧΗΣ ΠΛΗΡΩΜΩΝ ΓΙΑ ΤΟ ΠΡΟΓΡΑΜΜΑ ΑΓΡΟΤΙΚΗΣ ΑΝΑΠΤΥΞΗΣ, ΣΤΑ ΠΛΑΙΣΙΑ ΤΟΥ ΕΥΡΩΠΑΪΚΟΥ ΓΕΩΡΓΙΚΟΥ ΤΑΜΕΙΟΥ ΑΓΡΟΤΙΚΗΣ ΑΝΑΠΤΥΞΗΣ (Ε.Γ.Τ.Α.Α) ΚΑΙ ΩΣ ΑΡΧΗΣ ΠΙΣΤΟΠΟΙΗΣΗΣ ΚΑΙ ΦΟΡΕΑ ΠΛΗΡΩΜΩΝ ΓΙΑ ΤΟ ΠΡΟΓΡΑΜΜΑ ΑΛΙΕΙΑΣ ΣΤΑ ΠΛΑΙΣΙΑ ΤΟΥ ΕΥΡΩΠΑΪΚΟΥ ΤΑΜΕΙΟΥ ΑΛΙΕΙΑΣ (Ε.Τ.Α.) ΑΛΛΑ ΚΑΙ ΤΗΝ ΕΚΠΑΙΔΕΥΣΗ ΧΡΗΣΤΩΝ (ΒΑΣΙΚΟ ΕΡΓΟ)" ΚΑΙ "ΠΡΟΣΘΕΤΕΣ ΕΞΕΙΔΙΚΕΥΜΕΝΕΣ ΣΥΝΑΦΕΙΣ ΕΡΓΑΣΙΕΣ ΑΝΑΛΟΓΑ ΜΕ ΤΙΣ ΔΙΑΜΟΡΦΟΥΜΕΝΕΣ ΑΠΑΙΤΗΣΕΙΣ ΟΠΩΣ ΑΥΤΕΣ ΘΑ ΠΡΟΚΥΠΤΟΥΝ ΑΠΟ ΤΗΝ ΚΟΙΝΟΤΙΚΗ ΝΟΜΟΘΕΣΙΑ"	2007 - 2009
ΟΡΓΑΝΙΣΜΟΣ ΠΛΗΡΩΜΩΝ ΚΑΙ ΕΛΕΓΧΟΥ ΚΟΙΝΟΤΙΚΩΝ ΕΝΙΣΧΥΣΕΩΝ ΠΡΟΣΑΝΑΤΟΛΙΣΜΟΥ ΚΑΙ ΕΓΓΥΗΣΕΩΝ (ΟΠΕΚΕΠΕ)	1. ΥΠΟΣΥΣΤΗΜΑ ΧΑΡΑΚΤΗΡΙΣΜΟΥ ΚΑΤΑ ΚΥΡΙΟ ΕΠΑΓΓΕΛΜΑ ΑΓΡΟΤΩΝ ΚΑΙ ΔΙΑΧΕΙΡΙΣΗΣ ΕΝΣΤΑΝΣΕΩΝ, 2. ΥΠΟΣΥΣΤΗΜΑ ΔΙΑΧΕΙΡΙΣΗΣ ΚΥΡΙΟΤΗΤΑΣ ΕΝΟΤΗΤΩΝ (ILOTS), 3. ΥΠΟΣΥΣΤΗΜΑ ΥΠΟΣΤΗΡΙΞΗΣ ΔΙΑΔΙΚΑΣΙΑΣ ΔΙΕΚΠΕΡΑΙΩΣΗΣ ΤΩΝ ΑΙΤΗΜΑΤΩΝ ΜΕΤΑΒΟΛΗΣ ΤΩΝ ΥΦΙΣΤΑΜΕΝΩΝ ΓΕΩΧΩΡΙΚΩΝ ΔΕΔΟΜΕΝΩΝ ΤΟΥ ΧΑΡΤΟΓΡΑΦΙΚΟΥ ΥΠΟΒΑΘΡΟΥ Ή/ΚΑΙ ΣΥΜΠΛΗΡΩΣΗΣ ΜΕ ΝΕΟΥΣ ΟΦΧ Ή ILOTS ΜΕ ΕΝΤΑΞΗ ΤΟΥ ΣΤΟ ΟΠΣ ΤΗΣ ΕΝΙΑΙΑΣ ΑΙΤΗΣΗΣ 2009, 4. ΥΠΟΣΥΣΤΗΜΑ ΥΠΟΣΤΗΡΙΞΗΣ ΔΙΑΔΙΚΑΣΙΑΣ ΔΙΑΧΕΙΡΙΣΗΣ ΑΙΤΗΣΕΩΝ ΑΓΡΟΤΩΝ ΓΙΑ ΤΗΝ ΕΠΙΛΟΓΗ ΓΕΩΡΓΙΚΟΥ ΣΥΜΒΟΥΛΟΥ - ΜΕΤΡΟ 114	2009 - 2009
ΕΝΩΣΗ ΑΓΡΟΤΙΚΩΝ ΣΥΝΕΤΑΙΡΙΣΜΩΝ (ΕΑΣ) ΡΕΘΥΜΝΗΣ	ΣΥΜΒΟΥΛΟΣ ΔΙΑΧΕΙΡΙΣΗΣ ΤΟΥ ΕΓΚΕΚΡΙΜΕΝΟΥ ΠΡΟΓΡΑΜΜΑΤΟΣ ΕΡΓΑΣΙΑΣ ΤΗΣ ΕΑΣ ΡΕΘΥΜΝΗΣ ΓΙΑ ΤΗΝ ΠΕΡΙΟΔΟ 2008/2009	2008 - 2009
ΥΠΟΥΡΓΕΙΟ ΑΓΡΟΤΙΚΗΣ ΑΝΑΠΤΥΞΗΣ ΚΑΙ ΤΡΟΦΙΜΩΝ	ΑΝΑΠΤΥΞΗ ΤΟΥ ΣΥΣΤΗΜΑΤΟΣ ΥΠΟΣΤΗΡΙΞΗΣ ΤΗΣ ΛΗΨΗΣ ΑΠΟΦΑΣΕΩΝ ΣΧΕΔΙΑΣΜΟΥ ΔΙΑΡΘΡΩΤΙΚΩΝ ΜΕΤΡΩΝ ΑΓΡΟΤΙΚΗΣ ΠΟΛΙΤΙΚΗΣ ΤΟΥ ΜΕΤΡΟΥ 1.2., ΕΝΕΡΓΕΙΑΣ Α, ΤΟΥ ΕΠΙΧΕΙΡΗΣΙΑΚΟΥ ΠΡΟΓΡΑΜΜΑΤΟΣ "Α.Α.-Α.Υ." 2000 - 2006" (ΑΡΙΘΜΟΣ ΣΥΜΒΑΣΗΣ 1/ΧΔ/2009, ΣΥΜΠΛΗΡΩΜΑΤΙΚΗ ΣΥΜΒΑΣΗ ΤΗΣ ΑΡΧΙΚΗΣ 5593/ΧΔ/2007)	2009 - 2009
ΑΓΡΟΤΙΚΟΣ ΣΥΝΕΤΑΙΡΙΣΜΟΣ ΠΑΛΑΙΟΠΑΝΑΓΙΑΣ	ΥΠΟΣΤΗΡΙΞΗ ΥΛΟΠΟΙΗΣΗΣ / ΕΦΑΡΜΟΓΗΣ ΔΡΑΣΕΩΝ ΥΠΟΤΟΜΕΑ Γ.Ι ΓΙΑ ΤΗΝ ΠΕΡΙΟΔΟ 2008/2009	2008 - 2009
ΕΝΩΣΗ ΑΓΡΟΤΙΚΩΝ ΣΥΝΕΤΑΙΡΙΣΜΩΝ (ΕΑΣ) ΘΗΒΑΣ	ΔΗΜΙΟΥΡΓΙΑ ΚΑΙ ΔΙΑΧΕΙΡΙΣΗ ΣΥΣΤΗΜΑΤΟΣ ΙΧΝΗΛΑΣΙΜΟΤΗΤΑΣ ΤΩΝ ΠΡΟΪΟΝΤΩΝ ΑΠΟ ΤΟΝ ΕΛΑΙΟΚΑΛΛΙΕΡΓΗΤΗ ΕΩΣ ΤΗ ΣΥΣΚΕΥΑΣΙΑ-ΣΗΜΑΝΣΗ ΠΕΡΙΟΔΟΥ 08/09	2008 - 2009
ΕΝΩΣΗ ΑΓΡΟΤΙΚΩΝ ΣΥΝΕΤΑΙΡΙΣΜΩΝ (ΕΑΣ) ΛΕΙΒΑΔΙΑΣ	ΔΗΜΙΟΥΡΓΙΑ ΚΑΙ ΔΙΑΧΕΙΡΙΣΗ ΣΥΣΤΗΜΑΤΟΣ ΙΧΝΗΛΑΣΙΜΟΤΗΤΑΣ ΤΩΝ ΠΡΟΪΟΝΤΩΝ ΑΠΟ ΤΟΝ ΕΛΑΙΟΚΑΛΛΙΕΡΓΗΤΗ ΕΩΣ ΤΗ ΣΥΣΚΕΥΑΣΙΑ-ΣΗΜΑΝΣΗ ΠΕΡΙΟΔΟΥ 08/09	2008 - 2009
ΕΝΩΣΗ ΑΓΡΟΤΙΚΩΝ ΣΥΝΕΤΑΙΡΙΣΜΩΝ (ΕΑΣ) ΛΑΚΩΝΙΑΣ	ΠΡΑΚΤΙΚΗ ΕΠΙΔΕΙΞΗ ΤΕΧΝΙΚΩΝ ΚΑΛΛΙΕΡΓΕΙΑΣ ΜΕ ΣΤΟΧΟ ΤΗΝ ΟΛΟΚΛΗΡΩΜΕΝΗ ΔΙΑΧΕΙΡΙΣΗ ΕΛΑΙΩΝΩΝ ΓΙΑ ΤΗΝ ΠΕΡΙΟΔΟ 2008/2009	2008 - 2009
ΕΝΩΣΗ ΑΓΡΟΤΙΚΩΝ ΣΥΝΕΤΑΙΡΙΣΜΩΝ (ΕΑΣ) ΛΑΚΩΝΙΑΣ	ΔΗΜΙΟΥΡΓΙΑ ΚΑΙ ΔΙΑΧΕΙΡΙΣΗ ΣΥΣΤΗΜΑΤΟΣ ΙΧΝΗΛΑΣΙΜΟΤΗΤΑΣ ΤΩΝ ΠΡΟΪΟΝΤΩΝ ΑΠΟ ΤΟΝ ΕΛΑΙΟΚΑΛΛΙΕΡΓΗΤΗ ΕΩΣ ΤΗ ΣΥΣΚΕΥΑΣΙΑ-ΣΗΜΑΝΣΗ ΠΕΡΙΟΔΟΥ 08/09	2008 - 2009
ΕΝΩΣΗ ΑΓΡΟΤΙΚΩΝ ΣΥΝΕΤΑΙΡΙΣΜΩΝ (ΕΑΣ) ΚΥΝΟΥΡΙΑΣ	ΠΡΑΚΤΙΚΗ ΕΠΙΔΕΙΞΗ ΤΕΧΝΙΚΩΝ ΚΑΛΛΙΕΡΓΕΙΑΣ ΜΕ ΣΤΟΧΟ ΤΗΝ ΠΡΟΣΤΑΣΙΑ ΤΟΥ ΠΕΡΙΒΑΛΛΟΝΤΟΣ ΜΕΣΩ ΟΛΟΚΛΗΡΩΜΕΝΗΣ ΓΕΩΡΓΙΑΣ ΣΕ Ο.Π. ΠΕΡΙΟΔΟΥ 2008/2009	2008 - 2009
ΕΝΩΣΗ ΑΓΡΟΤΙΚΩΝ ΣΥΝΕΤΑΙΡΙΣΜΩΝ (ΕΑΣ) ΛΑΚΩΝΙΑΣ	ΔΗΜΙΟΥΡΓΙΑ ΚΑΙ ΔΙΑΧΕΙΡΙΣΗ ΣΥΣΤΗΜΑΤΟΣ ΠΙΣΤΟΠΟΙΗΣΗΣ ΤΗΣ ΠΟΙΟΤΗΤΑΣ ΜΕ ΒΑΣΗ ΤΟ HACCP ΓΙΑ ΤΙΣ ΠΕΡΙΟΔΟΥΣ 07/08 ΚΑΙ 08/09	2008 - 2009
ΕΝΩΣΗ ΑΓΡΟΤΙΚΩΝ ΣΥΝΕΤΑΙΡΙΣΜΩΝ (ΕΑΣ)	ΣΥΜΒΟΥΛΟΣ ΔΙΑΧΕΙΡΙΣΗΣ ΤΟΥ ΕΓΚΕΚΡΙΜΕΝΟΥ ΠΡΟΓΡΑΜΜΑΤΟΣ ΕΡΓΑΣΙΑΣ ΤΗΣ ΕΑΣ ΜΟΝΟΦΑΤΣΙΟΥ	2008 - 2009

ΠΕΛΑΤΗΣ	ΤΙΤΛΟΣ	ΔΙΑΡΚΕΙΑ
ΜΟΝΟΦΑΤΣΙΟΥ	ΓΙΑ ΤΗΝ ΠΕΡΙΟΔΟ 2008/2009	
ΕΛΛΗΝΙΚΟ ΚΕΝΤΡΟ ΜΕΤΑΦΟΡΑΣ ΤΕΧΝΟΛΟΓΙΑΣ Α.Ε.	ΥΠΟΣΤΗΡΙΞΗ ΛΟΓΙΣΤΙΚΗΣ - ΧΡΗΜΑΤΟΟΙΚΟΝΟΜΙΚΗΣ ΠΑΡΑΚΟΛΟΥΘΗΣΗΣ ΠΡΟΓΡΑΜΜΑΤΟΣ ΕΡΓΑΣΙΑΣ ΓΙΑ ΤΗΝ ΠΕΡΙΟΔΟ 2008/2009	2008 - 2009
ΕΛΛΗΝΙΚΟ ΚΕΝΤΡΟ ΜΕΤΑΦΟΡΑΣ ΤΕΧΝΟΛΟΓΙΑΣ Α.Ε.	ΣΥΜΒΟΥΛΟΣ ΔΙΑΧΕΙΡΙΣΗΣ ΤΟΥ ΕΓΚΕΚΡΙΜΕΝΟΥ ΠΡΟΓΡΑΜΜΑΤΟΣ ΕΡΓΑΣΙΑΣ ΤΗΣ ΕΑΣ ΘΗΒΩΝ ΓΙΑ ΤΗΝ ΠΕΡΙΟΔΟ 2008/2009	2008 - 2009
ΕΛΛΗΝΙΚΟ ΚΕΝΤΡΟ ΜΕΤΑΦΟΡΑΣ ΤΕΧΝΟΛΟΓΙΑΣ Α.Ε.	ΣΥΜΒΟΥΛΟΣ ΔΙΑΧΕΙΡΙΣΗΣ ΤΟΥ ΕΓΚΕΚΡΙΜΕΝΟΥ ΠΡΟΓΡΑΜΜΑΤΟΣ ΕΡΓΑΣΙΑΣ ΤΗΣ ΕΑΣ ΛΕΙΒΑΔΙΑΣ ΓΙΑ ΤΗΝ ΠΕΡΙΟΔΟ 2008/2009	2008 - 2009
ΕΝΩΣΗ ΑΓΡΟΤΙΚΩΝ ΣΥΝΕΤΑΙΡΙΣΜΩΝ (ΕΑΣ) ΚΥΝΟΥΡΙΑΣ	ΣΥΜΒΟΥΛΟΣ ΕΦΑΡΜΟΓΗΣ ΔΡΑΣΗΣ ΓΙΑ ΒΕΛΤΙΩΣΗ ΠΟΙΚΙΛΙΩΝ ΕΛΑΙΟΔΕΝΔΡΩΝ	2006 - 2009
ΕΝΩΣΗ ΑΓΡΟΤΙΚΩΝ ΣΥΝΕΤΑΙΡΙΣΜΩΝ (ΕΑΣ) ΚΥΝΟΥΡΙΑΣ	ΣΥΜΒΟΥΛΟΣ ΥΠΟΣΤΗΡΙΞΗΣ ΔΗΜΙΟΥΡΓΙΑΣ ΟΜΑΔΑΣ ΔΟΚΙΜΑΣΤΩΝ ΟΡΓΑΝΟΛΗΠΤΙΚΩΝ ΧΑΡΑΚΤΗΡΙΣΤΙΚΩΝ ΠΑΡΘΕΝΩΝ ΕΛΑΙΟΛΑΔΩΝ	2006 - 2009
ΕΝΩΣΗ ΑΓΡΟΤΙΚΩΝ ΣΥΝΕΤΑΙΡΙΣΜΩΝ (ΕΑΣ) ΛΑΚΩΝΙΑΣ	ΣΥΜΒΟΥΛΟΣ ΕΦΑΡΜΟΓΗΣ ΠΑΝΕΛ ΔΟΚΙΜΑΣΤΩΝ ΟΡΓΑΝΟΛΗΠΤΙΚΩΝ ΧΑΡΑΚΤΗΡΙΣΤΙΚΩΝ ΠΑΡΘΕΝΟΥ ΕΛΑΙΟΛΑΔΟΥ	2006 - 2009
ΕΝΩΣΗ ΑΓΡΟΤΙΚΩΝ ΣΥΝΕΤΑΙΡΙΣΜΩΝ (ΕΑΣ) ΛΕΙΒΑΔΙΑΣ	ΠΛΗΡΟΦΟΡΙΑΚΟ ΣΥΣΤΗΜΑ ΣΥΛΛΟΓΗΣ ΔΕΔΟΜΕΝΩΝ ΤΗΣ ΑΓΟΡΑΣ ΕΛΑΙΟΛΑΔΟΥ ΚΑΙ ΕΠΙΤΡΑΠΕΖΙΑΣ ΕΛΙΑΣ ΣΕ ΤΟΠΙΚΟ ΕΠΙΠΕΔΟ ΚΑΙ ΔΙΑΔΟΣΗ ΠΛΗΡΟΦΟΡΙΩΝ ΓΙΑ ΤΟ ΠΡΟΓΡΑΜΜΑ ΕΡΓΑΣΙΑΣ της ΕΑΣ	2006 - 2009
ΕΝΩΣΗ ΑΓΡΟΤΙΚΩΝ ΣΥΝΕΤΑΙΡΙΣΜΩΝ (ΕΑΣ) ΘΗΒΑΣ	ΠΛΗΡΟΦΟΡΙΑΚΟ ΣΥΣΤΗΜΑ ΣΥΛΛΟΓΗΣ ΔΕΔΟΜΕΝΩΝ ΤΗΣ ΑΓΟΡΑΣ ΕΛΑΙΟΛΑΔΟΥ ΚΑΙ ΕΠΙΤΡΑΠΕΖΙΑΣ ΕΛΙΑΣ ΣΕ ΤΟΠΙΚΟ ΕΠΙΠΕΔΟ ΚΑΙ ΔΙΑΔΟΣΗ ΠΛΗΡΟΦΟΡΙΩΝ ΓΙΑ ΤΙΣ ΔΡΑΣΤΗΡΙΟΤΗΤΕΣ ΤΟΥ ΠΡΟΓΡΑΜΜΑΤΟΣ ΕΡΓΑΣΙΑΣ ΤΗΣ ΕΑΣ	2007 - 2009
ΟΡΓΑΝΙΣΜΟΣ ΠΛΗΡΩΜΩΝ ΚΑΙ ΕΛΕΓΧΟΥ ΚΟΙΝΟΤΙΚΩΝ ΕΝΙΣΧΥΣΕΩΝ ΠΡΟΣΑΝΑΤΟΛΙΣΜΟΥ ΚΑΙ ΕΓΓΥΗΣΕΩΝ (ΟΠΕΚΕΠΕ)	1. ΑΝΑΠΤΥΞΗ ΕΦΑΡΜΟΓΩΝ ΛΟΓΙΣΜΙΚΟΥ ΠΛΗΡΩΜΗΣ ΕΞΙΣΩΤΙΚΗΣ ΑΠΟΖΗΜΙΩΣΗΣ, 2. ΑΝΑΠΤΥΞΗ ΕΦΑΡΜΟΓΩΝ ΛΟΓΙΣΜΙΚΟΥ ΑΙΤΗΣΗΣ ΕΝΙΑΙΑΣ ΕΝΙΣΧΥΣΗΣ ΕΤΟΥΣ 2008, 3. ΣΥΝΤΗΡΗΣΗ ΚΑΙ ΚΑΛΗ ΛΕΙΤΟΥΡΓΙΑ ΤΟΥ IDC ΤΟΥ Ο.Π.Ε.Κ.Ε.Π.Ε. ΓΙΑ ΤΟ ΧΡΟΝΙΚΟ ΔΙΑΣΤΗΜΑ ΑΠΟ 1-08-2008 ΕΩΣ ΚΑΙ 31-12-2008.	2008 - 2009
ΟΡΓΑΝΙΣΜΟΣ ΠΛΗΡΩΜΩΝ ΚΑΙ ΕΛΕΓΧΟΥ ΚΟΙΝΟΤΙΚΩΝ ΕΝΙΣΧΥΣΕΩΝ ΠΡΟΣΑΝΑΤΟΛΙΣΜΟΥ ΚΑΙ ΕΓΓΥΗΣΕΩΝ (ΟΠΕΚΕΠΕ)	ΒΕΛΤΙΩΣΕΙΣ ΠΟΥ ΑΠΑΙΤΟΥΝΤΑΙ ΓΙΑ ΤΗ ΔΗΜΙΟΥΡΓΙΑ ΜΙΑΣ ΠΛΗΡΩΣ ΠΑΡΑΜΕΤΡΟΠΟΙΗΜΕΝΗΣ & ΟΛΟΚΛΗΜΕΡΩΜΕΝΗΣ ΕΦΑΡΜΟΓΗΣ ΤΟΥ ΕΤΟΥΣ 2008, Η ΟΠΟΙΑ ΘΑ ΕΠΙΤΡΕΠΕΙ ΤΟ ΣΥΝΟΛΟ ΤΩΝ ΕΡΓΑΣΙΩΝ ΝΑ ΠΡΑΓΜΑΤΟΠΟΙΟΥΝΤΑΙ ΑΠΟ ΤΟΥΣ ΧΡΗΣΤΕΣ ΧΩΡΙΣ ΤΗ ΜΕΣΟΛΑΒΗΣΗ ΤΩΝ ΠΡΟΓΡΑΜΜΑΤΙΣΤΩΝ ΤΗΣ ΕΤΑΙΡΙΑΣ	2008 - 2009
ΥΠΟΥΡΓΕΙΟ ΕΣΩΤΕΡΙΚΩΝ, ΕΙΔΙΚΗ ΓΡΑΜΜΑΤΕΙΑ ΓΙΑ ΤΗ ΔΙΟΙΚΗΤΙΚΗ ΜΕΤΑΡΡΥΘΜΙΣΗ, ΕΙΔΙΚΗ ΥΠΗΡΕΣΙΑ ΔΙΑΧΕΙΡΙΣΗΣ Ε.Π. "ΔΙΟΙΚΗΤΙΚΗ ΜΕΤΑΡΡΥΘΜΙΣΗ 2007-2013"	ΜΕΛΕΤΕΣ ΓΙΑ ΤΗΝ ΕΠΙΒΕΒΑΙΩΣΗ ΔΙΑΧΕΙΡΙΣΤΙΚΗΣ ΕΠΑΡΚΕΙΑΣ ΤΗΣ ΓΕΝΙΚΗΣ ΓΡΑΜΜΑΤΕΙΑΣ ΤΟΥ ΥΠΕΣ - ΚΕΝΤΡΙΚΗ ΥΠΗΡΕΣΙΑ ΚΑΤΑ ΤΗ ΜΕΤΑΒΑΤΙΚΗ ΠΕΡΙΟΔΟ ΓΙΑ ΤΗΝ ΥΛΟΠΟΙΗΣΗ ΣΥΓΧΡΗΜΑΤΟΔΟΤΟΥΜΕΝΩΝ ΕΡΓΩΝ ΤΗΣ ΠΡΟΓΡΑΜΜΑΤΙΚΗΣ ΠΕΡΙΟΔΟΥ 2007-2013	2008 - 2009
ΑΓΡΟΤΙΚΗ ΤΡΑΠΕΖΑ ΤΗΣ ΕΛΛΑΔΟΣ Α.Ε.	ΕΠΕΚΤΑΣΗ ΣΥΣΤΗΜΑΤΟΣ ΠΡΟΩΡΗΣ ΣΥΝΤΑΞΙΟΔΟΤΗΣΗΣ ΑΓΡΟΤΩΝ	2008 - 2008
ΚΟΙΝΩΝΙΑ ΤΗΣ ΠΛΗΡΟΦΟΡΙΑΣ Α.Ε.	ΠΑΡΟΧΗ ΥΠΗΡΕΣΙΩΝ ΣΥΜΒΟΥΛΟΥ ΤΕΧΝΙΚΗΣ ΥΠΟΣΤΗΡΙΞΗΣ (ΣΤΥ) ΓΙΑ ΤΗΝ ΥΠΟΣΤΗΡΙΞΗ ΕΡΓΩΝ ΤΟΥ ΕΠ ΚΤΠ ΤΗΣ ΓΕΝΙΚΗΣ ΓΡΑΜΜΑΤΕΙΑΣ ΔΗΜΟΣΙΑΣ ΔΙΟΙΚΗΣΗΣ	2006 - 2008
ΥΠΟΥΡΓΕΙΟ ΑΝΑΠΤΥΞΗΣ, ΓΕΝΙΚΗ ΓΡΑΜΜΑΤΕΙΑ ΒΙΟΜΗΧΑΝΙΑΣ	ΣΥΜΠΛΗΡΩΜΑΤΙΚΕΣ ΕΡΓΑΣΙΕΣ ΣΥΜΒΟΥΛΟΥ ΤΕΧΝΙΚΗΣ ΥΠΟΣΤΗΡΙΞΗΣ ΤΗΣ ΥΛΟΠΟΙΗΣΗΣ (ΣΤΥΥ) ΤΩΝ ΜΕΤΡΩΝ 1.1, 1.2, 1.3, 1.4, 2.4, 2.5, 2.7, 2.8, 2.9, 2.12, 3.2, 8.2, ΤΟΥ Ε.Π.ΑΝ. 2000-2006	2007 - 2008
ΥΠΟΥΡΓΕΙΟ ΑΓΡΟΤΙΚΗΣ ΑΝΑΠΤΥΞΗΣ & ΤΡΟΦΙΜΩΝ, ΔΙΕΥΘΥΝΣΗ ΔΙΑΧΕΙΡΙΣΗΣ ΜΗΤΡΩΩΝ	ΤΕΧΝΙΚΗ ΥΠΟΣΤΗΡΙΞΗ ΤΟΥ ΕΡΓΟΥ ΕΝΗΜΕΡΩΣΗ-ΤΗΡΗΣΗ ΤΟΥ ΣΥΣΤΗΜΑΤΟΣ ΓΕΩΓΡΑΦΙΚΩΝ ΠΛΗΡΟΦΟΡΙΩΝ ΣΤΟΝ ΕΛΛΙΟΚΟΜΙΚΟ ΤΟΜΕΑ (Σ.Γ.Π.-Ε.Τ.) ΚΑΙ ΤΟΥ ΑΜΠΕΛΟΥΡΓΙΚΟΥ ΜΗΤΡΩΟΥ (Α.Μ.)	2006 - 2008
ΑΓΡΟΤΙΚΗ ΤΡΑΠΕΖΑ ΤΗΣ ΕΛΛΑΔΟΣ Α.Ε.	ΔΙΟΡΘΩΣΕΙΣ ΣΤΗ ΒΑΣΗ ΔΕΔΟΜΕΝΩΝ ΤΗΣ ΠΡΟΩΡΗΣ ΣΥΝΤΑΞΙΟΔΟΤΗΣΗΣ ΑΓΡΟΤΩΝ ΛΟΓΩ ΛΑΘΩΝ ΚΑΤΑΧΩΡΗΣΗΣ	2008 - 2008
ΕΙΔΙΚΗ ΥΠΗΡΕΣΙΑ ΔΙΑΧΕΙΡΙΣΗΣ Ε.Π. ΤΗΣ ΠΕΡΙΦΕΡΕΙΑΣ ΑΝΑΤΟΛΙΚΗΣ ΜΑΚΕΔΟΝΙΑΣ-ΘΡΑΚΗΣ	ΕΜΠΕΙΡΟΓΝΩΜΟΣΥΝΗ ΓΙΑ ΤΗΝ ΕΞΕΙΔΙΚΕΥΣΗ ΚΟΡΜΟΥ ΠΑΡΕΜΒΑΣΕΩΝ -ΔΡΑΣΕΩΝ (ΣΥΓΧΡΗΜΑΤΟΔΟΤΟΥΜΕΝΩΝ ΑΠΟ ΤΟ ΕΤΠΑ) ΓΙΑ ΤΗΝ ΥΠΟΣΤΗΡΙΞΗ ΤΗΣ ΕΓΚΑΙΡΗΣ ΠΡΟΕΤΟΙΜΑΣΙΑΣ ΚΑΙ ΕΝΕΡΓΟΠΟΙΗΣΗΣ ΤΟΥ ΠΕΡΙΦΕΡΕΙΑΚΟΥ ΕΠΙΧΕΙΡΗΣΙΑΚΟΥ ΠΡΟΓΡΑΜΜΑΤΟΣ ΜΑΚΕΔΟΝΙΑΣ - ΘΡΑΚΗΣ ΓΙΑ ΤΗΝ ΑΜΘ	2007 - 2008

ΠΕΛΑΤΗΣ	ΤΙΤΛΟΣ	ΔΙΑΡΚΕΙΑ
ΑΝΑΠΤΥΞΙΑΚΗ LEADER ΛΕΥΚΑΔΑΣ Α.Ε.	ΕΚΠΟΝΗΣΗ ΣΧΕΔΙΟΥ ΤΟΠΙΚΟΥ ΠΡΟΓΡΑΜΜΑΤΟΣ ΣΤΟΥΣ ΔΗΜΟΥΣ ΛΕΥΚΑΔΑΣ, ΕΛΛΟΜΕΝΟΥ, ΚΑΙ ΣΤΗΝ ΚΟΙΝΟΤΗΤΑ ΚΑΛΑΜΟΥ ΤΟΥ ΝΟΜΟΥ ΛΕΥΚΑΔΑΣ, ΣΤΑ ΠΛΑΙΣΙΑ ΤΟΥ ΑΞΟΝΑ 4 (ΕΦΑΡΜΟΓΗ ΤΗΣ ΠΡΟΣΕΓΓΙΣΗΣ LEADER ΤΟΥ ΠΡΟΓΡΑΜΜΑΤΟΣ "ΑΓΡΟΤΙΚΗ ΑΝΑΠΤΥΞΗ ΤΗΣ ΕΛΛΑΔΑΣ 2007-2013" ΠΑΑ)	2008 - 2008
ΟΡΓΑΝΙΣΜΟΣ ΠΛΗΡΩΜΩΝ ΚΑΙ ΕΛΕΓΧΟΥ ΚΟΙΝΟΤΙΚΩΝ ΕΝΙΣΧΥΣΕΩΝ ΠΡΟΣΑΝΑΤΟΛΙΣΜΟΥ ΚΑΙ ΕΓΓΥΗΣΕΩΝ (ΟΠΕΚΕΠΕ)	1. ΕΡΓΑΣΙΕΣ ΣΥΝΤΗΡΗΣΗΣ ΕΦΑΡΜΟΓΩΝ ΛΟΓΙΣΜΙΚΟΥ ΓΙΑ ΤΗΝ ΚΑΤΑΒΟΛΗ ΤΩΝ ΕΝΙΣΧΥΣΕΩΝ, ΜΕΤΡΩΝ ΚΑΙ ΠΡΟΓΡΑΜΜΑΤΩΝ, ΚΑΘΩΣ ΚΑΙ ΣΥΝΤΗΡΗΣΗ ΚΑΙ ΚΑΛΗ ΛΕΙΤΟΥΡΓΙΑ ΤΟΥ INTERNET DATA CENTER ΤΟΥ Ο.Π.Ε.Κ.Ε.Π.Ε. ΔΙΑΡΚΕΙΑΣ ΕΝΟΣ ΕΤΟΥΣ (ΒΑΣΙΚΟ ΈΡΓΟ), 2. ΑΝΑΠΤΥΞΗ ΤΟΥ ΑΝΑΓΚΑΙΟΥ ΣΥΜΠΛΗΡΩΜΑΤΙΚΟΥ ΛΟΓΙΣΜΙΚΟΥ ΟΠΩΣ ΑΥΤΟ ΠΡΟΒΛΕΠΕΤΑΙ ΑΠΟ ΤΙΣ ΤΡΟΠΟΠΟΙΗΣΕΙΣ ΤΗΣ ΚΟΙΝΟΤΙΚΗΣ ΝΟΜΟΘΕΣΙΑΣ, ΕΝ' ΟΨΕΙ ΤΗΣ ΥΠΟΒΟΛΗΣ ΤΗΣ ΑΙΤΗΣΗΣ -ΔΗΛΩΣΗΣ ΕΚΜΕΤΑΛΛΕΥΣΗΣ ΠΕΡΙΟΔΟΥ 2007, ΓΙΑ ΤΗΝ ΕΝΕΡΓΟΠΟΙΗΣΗ ΤΩΝ ΔΙΚΑΙΩΜΑΤΩΝ ΚΑΙ ΤΗΝ ΠΛΗΡΩΜΗ ΤΗΣ ΕΝΙΑΙΑΣ ΕΝΙΣΧΥΣΗΣ (ΕΠΙΠΡΟΣΘΕΤΕΣ ΥΠΗΡΕΣΙΕΣ)	2007 - 2008
ΥΠΟΥΡΓΕΙΟ ΑΓΡΟΤΙΚΗΣ ΑΝΑΠΤΥΞΗΣ ΚΑΙ ΤΡΟΦΙΜΩΝ	ΑΝΑΠΤΥΞΗ ΤΟΥ ΣΥΣΤΗΜΑΤΟΣ ΥΠΟΣΤΗΡΙΞΗΣ ΤΗΣ ΛΗΨΗΣ ΑΠΟΦΑΣΕΩΝ ΣΧΕΔΙΑΣΜΟΥ ΔΙΑΡΘΡΩΤΙΚΩΝ ΜΕΤΡΩΝ ΑΓΡΟΤΙΚΗΣ ΠΟΛΙΤΙΚΗΣ ΤΟΥ ΜΕΤΡΟΥ 1.2., ΕΝΕΡΓΕΙΑΣ Α, ΤΟΥ ΕΠΙΧΕΙΡΗΣΙΑΚΟΥ ΠΡΟΓΡΑΜΜΑΤΟΣ "Α.Α.-Α.Υ." 2000 - 2006	2007 - 2008
ΑΓΡΟΤΙΚΗ ΤΡΑΠΕΖΑ ΤΗΣ ΕΛΛΑΔΟΣ Α.Ε.	ΕΠΕΚΤΑΣΗ ΠΛΗΡΟΦΟΡΙΑΚΟΥ ΣΥΣΤΗΜΑΤΟΣ ΠΡΟΩΡΗΣ ΣΥΝΤΑΞΙΟΔΟΤΗΣΗΣ ΑΓΡΟΤΩΝ	2007 - 2008
ΑΓΡΟΤΙΚΗ ΤΡΑΠΕΖΑ ΤΗΣ ΕΛΛΑΔΟΣ Α.Ε.	ΕΠΕΚΤΑΣΗ ΠΛΗΡΟΦΟΡΙΑΚΟΥ ΣΥΣΤΗΜΑΤΟΣ ΠΡΟΩΡΗΣ ΣΥΝΤΑΞΙΟΔΟΤΗΣΗΣ ΑΓΡΟΤΩΝ	2007 - 2008
ΕΝΕΡΓΕΙΑ-ΠΕΡΙΒΑΛΛΟΝ-ΑΝΑΠΤΥΞΗ (ΤΕΔΚ Ν. ΞΑΝΘΗΣ)	ΣΥΜΒΟΥΛΕΥΤΙΚΕΣ ΥΠΗΡΕΣΙΕΣ ΓΙΑ ΤΟΝ ΣΧΕΔΙΑΣΜΟ BRANDING ΤΗΣ ΠΑΛΙΑΣ ΠΟΛΗΣ ΤΗΣ ΞΑΝΘΗΣ	2007 - 2008
LEADER A.T.E.C. SRL	EX-POST EVALUATION OF THE SUPPORT GRANTED TO THE AGRICULTURAL PRODUCERS IN THE VEGETAL AND LIVESTOCK FIELD FOR THE YEAR 2006	2008 - 2008
ΑΓΡΟΤΙΚΟΣ ΣΥΝΕΤΑΙΡΙΣΜΟΣ ΠΑΛΑΙΟΠΑΝΑΓΙΑΣ	ΥΠΟΣΤΗΡΙΞΗ ΥΛΟΠΟΙΗΣΗΣ / ΕΦΑΡΜΟΓΗΣ ΔΡΑΣΕΩΝ ΥΠΟΤΟΜΕΑ Γ.Ι ΓΙΑ ΤΗΝ ΠΕΡΙΟΔΟ 2007/2008	2007 - 2008
ΕΝΩΣΗ ΑΓΡΟΤΙΚΩΝ ΣΥΝΕΤΑΙΡΙΣΜΩΝ (ΕΑΣ) ΛΑΚΩΝΙΑΣ	ΔΗΜΙΟΥΡΓΙΑ ΚΑΙ ΔΙΑΧΕΙΡΙΣΗ ΣΥΣΤΗΜΑΤΟΣ ΙΧΝΗΛΑΣΙΜΟΤΗΤΑΣ ΤΩΝ ΠΡΟΪΟΝΤΩΝ ΑΠΟ ΤΟΝ ΕΛΑΙΟΚΑΛΛΙΕΡΓΗΤΗ ΕΩΣ ΤΗ ΣΥΣΚΕΥΑΣΙΑ-ΣΗΜΑΝΣΗ ΠΕΡΙΟΔΟΥ 07/08	2007 - 2008
ΕΝΩΣΗ ΑΓΡΟΤΙΚΩΝ ΣΥΝΕΤΑΙΡΙΣΜΩΝ (ΕΑΣ) ΡΕΘΥΜΝΗΣ	ΣΥΜΒΟΥΛΟΣ ΔΙΑΧΕΙΡΙΣΗΣ ΤΟΥ ΕΓΚΕΚΡΙΜΕΝΟΥ ΠΡΟΓΡΑΜΜΑΤΟΣ ΕΡΓΑΣΙΑΣ ΤΗΣ ΕΑΣ ΡΕΘΥΜΝΗΣ ΓΙΑ ΤΗΝ ΠΕΡΙΟΔΟ 2007/2008	2007 - 2008
ΕΝΩΣΗ ΑΓΡΟΤΙΚΩΝ ΣΥΝΕΤΑΙΡΙΣΜΩΝ (ΕΑΣ) ΜΟΝΟΦΑΤΣΙΟΥ	ΣΥΜΒΟΥΛΟΣ ΔΙΑΧΕΙΡΙΣΗΣ ΤΟΥ ΕΓΚΕΚΡΙΜΕΝΟΥ ΠΡΟΓΡΑΜΜΑΤΟΣ ΕΡΓΑΣΙΑΣ ΤΗΣ ΕΑΣ ΜΟΝΟΦΑΤΣΙΟΥ ΓΙΑ ΤΗΝ ΠΕΡΙΟΔΟ 2007/2008	2007 - 2008
ΕΝΩΣΗ ΑΓΡΟΤΙΚΩΝ ΣΥΝΕΤΑΙΡΙΣΜΩΝ (ΕΑΣ) ΛΕΙΒΑΔΙΑΣ	ΔΗΜΙΟΥΡΓΙΑ ΚΑΙ ΔΙΑΧΕΙΡΙΣΗ ΣΥΣΤΗΜΑΤΟΣ ΙΧΝΗΛΑΣΙΜΟΤΗΤΑΣ ΤΩΝ ΠΡΟΪΟΝΤΩΝ ΑΠΟ ΤΟΝ ΕΛΑΙΟΚΑΛΛΙΕΡΓΗΤΗ ΕΩΣ ΤΗ ΣΥΣΚΕΥΑΣΙΑ-ΣΗΜΑΝΣΗ ΠΕΡΙΟΔΟΥ 07/08	2007 - 2008
ΕΝΩΣΗ ΑΓΡΟΤΙΚΩΝ ΣΥΝΕΤΑΙΡΙΣΜΩΝ (ΕΑΣ) ΛΑΚΩΝΙΑΣ	ΠΡΑΚΤΙΚΗ ΕΠΙΔΕΙΞΗ ΤΕΧΝΙΚΩΝ ΚΑΛΛΙΕΡΓΕΙΑΣ ΜΕ ΣΤΟΧΟ ΤΗΝ ΟΛΟΚΛΗΡΩΜΕΝΗ ΔΙΑΧΕΙΡΙΣΗ ΕΛΑΙΩΝΩΝ ΓΙΑ ΤΗΝ ΠΕΡΙΟΔΟ 2007/2008	2007 - 2008
ΕΝΩΣΗ ΑΓΡΟΤΙΚΩΝ ΣΥΝΕΤΑΙΡΙΣΜΩΝ (ΕΑΣ) ΘΗΒΑΣ	ΔΗΜΙΟΥΡΓΙΑ ΚΑΙ ΔΙΑΧΕΙΡΙΣΗ ΣΥΣΤΗΜΑΤΟΣ ΙΧΝΗΛΑΣΙΜΟΤΗΤΑΣ ΤΩΝ ΠΡΟΪΟΝΤΩΝ ΑΠΟ ΤΟΝ ΕΛΑΙΟΚΑΛΛΙΕΡΓΗΤΗ ΕΩΣ ΤΗ ΣΥΣΚΕΥΑΣΙΑ-ΣΗΜΑΝΣΗ ΠΕΡΙΟΔΟΥ 07/08	2007 - 2008
ΕΝΩΣΗ ΑΓΡΟΤΙΚΩΝ ΣΥΝΕΤΑΙΡΙΣΜΩΝ (ΕΑΣ) ΚΥΝΟΥΡΙΑΣ	ΠΡΑΚΤΙΚΗ ΕΠΙΔΕΙΞΗ ΤΕΧΝΙΚΩΝ ΚΑΛΛΙΕΡΓΕΙΑΣ ΜΕ ΣΤΟΧΟ ΤΗΝ ΠΡΟΣΤΑΣΙΑ ΤΟΥ ΠΕΡΙΒΑΛΛΟΝΤΟΣ ΜΕΣΩ ΟΛΟΚΛΗΡΩΜΕΝΗΣ ΓΕΩΡΓΙΑΣ ΣΕ Ο.Π. ΠΕΡΙΟΔΟΥ 2007/2008	2008 - 2008
ΕΛΛΗΝΙΚΟ ΚΕΝΤΡΟ ΜΕΤΑΦΟΡΑΣ ΤΕΧΝΟΛΟΓΙΑΣ Α.Ε.	ΠΡΑΚΤΙΚΗ ΕΠΙΔΕΙΞΗ ΠΡΑΚΤΙΚΩΝ ΕΛΑΙΟΚΑΛΛΙΕΡΓΕΙΑΣ ΜΕ ΣΤΟΧΟ ΤΗΝ ΠΡΟΣΤΑΣΙΑ ΤΟΥ ΠΕΡΙΒΑΛΛΟΝΤΟΣ ΜΕΣΩ ΟΛΟΚΛΗΡΩΜΕΝΗΣ ΓΕΩΡΓΙΑΣ ΣΕ ΟΜΑΔΕΣ ΠΑΡΑΓΩΓΩΝ ΓΙΑ ΤΗΝ ΕΑΣ ΜΟΝΟΦΑΤΣΙΟΥ	2008 - 2008
ΟΡΓΑΝΙΣΜΟΣ ΠΛΗΡΩΜΩΝ ΚΑΙ ΕΛΕΓΧΟΥ ΚΟΙΝΟΤΙΚΩΝ ΕΝΙΣΧΥΣΕΩΝ ΠΡΟΣΑΝΑΤΟΛΙΣΜΟΥ ΚΑΙ ΕΓΓΥΗΣΕΩΝ (ΟΠΕΚΕΠΕ)	ΑΝΑΠΤΥΞΗ ΟΛΩΝ ΤΩΝ ΑΝΑΓΚΑΙΩΝ ΕΦΑΡΜΟΓΩΝ ΛΟΓΙΣΜΙΚΟΥ ΓΙΑ ΤΗΝ ΠΛΗΡΩΜΗ ΤΩΝ ΛΟΙΠΩΝ ΕΝΙΣΧΥΣΕΩΝ ΓΙΑ ΤΑ ΣΥΝΔΕΔΕΜΕΝΑ ΚΑΘΕΣΤΩΤΑ, ΤΙΣ ΠΡΟΣΘΕΤΕΣ ΕΝΙΣΧΥΣΕΙΣ ΤΟΥ ΑΡΘ.69 ΚΑΘΩΣ ΚΑΙ ΤΙΣ ΕΙΔΙΚΕΣ ΕΝΙΣΧΥΣΕΙΣ ΤΟΥ ΤΙΤΛΟΥ IV ΤΟΥ ΚΑΝ (ΕΚ) 1782/03	2007 - 2008
ΕΛΛΗΝΙΚΟΣ ΟΡΓΑΝΙΣΜΟΣ ΜΙΚΡΩΝ ΜΕΣΑΙΩΝ ΕΠΙΧΕΙΡΗΣΕΩΝ ΚΑΙ	ΥΠΟΣΤΗΡΙΞΗ ΔΙΑΜΟΡΦΩΣΗΣ ΚΑΙ ΕΞΕΙΔΙΚΕΥΣΗΣ ΤΗΣ ΠΡΟΤΑΣΗΣ ΕΟΜΜΕΧ ΑΕ ΓΙΑ ΤΟ ΕΠΙΧΕΙΡΗΣΙΑΚΟ ΠΡΟΓΡΑΜΜΑ ΑΝΤΑΓΩΝΙΣΤΙΚΟΤΗΤΑ ΚΑΙ	2007 - 2008

ΠΕΛΑΤΗΣ	ΤΙΤΛΟΣ	ΔΙΑΡΚΕΙΑ
ΧΕΙΡΟΤΕΧΝΙΑΣ-ΑΝΩΝΥΜΗ ΕΤΑΙΡΙΑ (ΕΟΜΜΕΧ Α.Ε)	ΕΠΧΕΙΡΗΜΑΤΙΚΟΤΗΤΑ Δ' ΠΡΟΓΡΑΜΜΑΤΙΚΗΣ ΠΕΡΙΟΔΟΥ 2007-2013	
ΥΠΟΥΡΓΕΙΟ ΠΟΛΙΤΙΣΜΟΥ-ΤΑΜΕΙΟ ΑΡΧΑΙΟΛΟΓΙΚΩΝ ΠΟΡΩΝ	ΠΙΣΤΟΠΟΙΗΣΗ ΤΟΥ ΤΑΠ ΠΡΟΚΕΙΜΕΝΟΥ ΝΑ ΕΙΝΑΙ ΔΙΚΑΙΟΥΧΟΣ ΣΤΟ Δ' ΚΠΣ - ΔΗΜΙΟΥΡΓΙΑ ΣΥΣΤΗΜΑΤΟΣ ΔΙΑΣΦΑΛΙΣΗΣ ΔΙΑΧΕΙΡΙΣΤΙΚΗΣ ΕΠΑΡΚΕΙΑΣ ΕΡΓΩΝ / ΔΡΑΣΕΩΝ ΕΝΤΑΓΜΕΝΩΝ ΣΤΟ ΕΣΠΑ	2007 - 2008
ΥΠΟΥΡΓΕΙΟ ΟΙΚΟΝΟΜΙΚΩΝ ΑΛΓΕΡΙΑΣ	ΤΕΧΝΙΚΗ ΥΠΟΣΤΗΡΙΞΗ ΣΤΟ ΥΠΟΥΡΓΕΙΟ ΟΙΚΟΝΟΜΙΚΩΝ ΤΗΣ ΑΛΓΕΡΙΑΣ ΓΙΑ ΤΟΝ ΕΚΣΥΓΧΡΟΝΙΣΜΟ ΤΩΝ ΥΠΗΡΕΣΙΩΝ ΚΤΗΜΑΤΟΛΟΓΙΟΥ, ΤΕΛΩΝΕΙΩΝ ΚΑΙ ΦΟΡΩΝ	2004 - 2007
ΟΡΓΑΝΙΣΜΟΣ ΠΛΗΡΩΜΩΝ ΚΑΙ ΕΛΕΓΧΟΥ ΚΟΙΝΟΤΙΚΩΝ ΕΝΙΣΧΥΣΕΩΝ ΠΡΟΣΑΝΑΤΟΛΙΣΜΟΥ ΚΑΙ ΕΓΓΥΗΣΕΩΝ (ΟΠΕΚΕΠΕ)	ΑΝΑΠΤΥΞΗ ΕΦΑΡΜΟΓΗΣ "ΑΤΟΜΙΚΟ ΔΕΛΤΙΟ ΠΛΗΡΩΜΩΝ ΔΙΚΑΙΟΥΧΟΥ"	2007 - 2007
ΥΠΟΥΡΓΕΙΟ ΠΕΡΙΒΑΛΛΟΝΤΟΣ ΚΑΙ ΑΕΙΦΟΡΟΥ ΑΝΑΠΤΥΞΗΣ	ΤΕΧΝΙΚΗ ΥΠΟΣΤΗΡΙΞΗ ΓΙΑ ΤΗΝ ΕΝΙΣΧΥΣΗ ΤΗΣ ΔΙΟΙΚΗΤΙΚΗΣ ΙΚΑΝΟΤΗΤΑΣ ΣΤΟΝ ΠΕΡΙΒΑΛΛΟΝΤΙΚΟ ΤΟΜΕΑ ΓΙΑ ΤΗΝ ΑΡΤΙΑ ΔΙΑΧΕΙΡΙΣΗ ΤΩΝ ΔΙΑΡΘΡΩΤΙΚΩΝ ΚΑΙ ΤΑΜΕΙΩΝ ΣΥΓΚΛΙΣΗΣ	2007 - 2007
ΥΠΟΥΡΓΕΙΟ ΟΙΚΟΝΟΜΙΚΩΝ ΡΟΥΜΑΝΙΑΣ	ΤΕΧΝΙΚΗ ΥΠΟΣΤΗΡΙΞΗ ΓΙΑ ΤΗΝ ΕΠΕΚΤΑΣΗ ΤΟΥ ΟΛΟΚΛΗΡΩΜΕΝΟΥ ΠΛΗΡΟΦΟΡΙΑΚΟΥ ΣΥΣΤΗΜΑΤΟΣ	2006 - 2007
ΕΛΛΗΝΙΚΑ ΤΑΧΥΔΡΟΜΕΙΑ Α.Ε. (ΕΛΤΑ)	ΜΕΛΕΤΗ ΑΝΑΓΚΩΝ ΔΗΜΟΣΙΑΣ ΔΙΟΙΚΗΣΗΣ, ΥΠΟΔΟΜΩΝ ΕΛΤΑ ΚΑΙ ΥΠΟΣΤΗΡΙΞΗ ΤΗΣ ΥΛΟΠΟΙΗΣΗΣ ΤΩΝ ΕΡΓΩΝ ΤΟΥ ΟΛΟΚΛΗΡΩΜΕΝΟΥ ΠΛΗΡΟΦΟΡΙΑΚΟΥ ΣΥΣΤΗΜΑΤΟΣ ΤΟΥ ΕΛΤΑ	2004 - 2007
ΟΡΓΑΝΙΣΜΟΣ ΠΛΗΡΩΜΩΝ ΚΑΙ ΕΛΕΓΧΟΥ ΚΟΙΝΟΤΙΚΩΝ ΕΝΙΣΧΥΣΕΩΝ ΠΡΟΣΑΝΑΤΟΛΙΣΜΟΥ ΚΑΙ ΕΓΓΥΗΣΕΩΝ (ΟΠΕΚΕΠΕ)	ΤΕΧΝΙΚΟΣ ΣΥΜΒΟΥΛΟΣ ΥΠΟΣΤΗΡΙΞΗΣ ΚΑΙ ΥΛΟΠΟΙΗΣΗΣ ΤΩΝ ΕΡΓΩΝ ΠΛΗΡΟΦΟΡΙΚΗΣ ΤΟΥ ΟΠΕΚΕΠΕ	2006 - 2007
ΕΝΩΣΗ ΑΓΡΟΤΙΚΩΝ ΣΥΝΕΤΑΙΡΙΣΜΩΝ (ΕΑΣ) ΚΥΝΟΥΡΙΑΣ	ΜΕΛΕΤΗ ΔΙΑΤΗΡΗΣΗΣ ΕΛΑΙΩΝΩΝ ΥΨΗΛΗΣ ΠΕΡΙΒΑΛΛΟΝΤΙΚΗΣ ΑΞΙΑΣ ΑΠΟ ΕΓΚΑΤΑΛΕΙΨΗ	2006 - 2007
ΕΝΩΣΗ ΑΓΡΟΤΙΚΩΝ ΣΥΝΕΤΑΙΡΙΣΜΩΝ (ΕΑΣ) ΚΥΝΟΥΡΙΑΣ	ΜΕΛΕΤΗ ΓΙΑ ΤΗΝ ΚΑΤΑΣΤΑΣΗ ΚΑΙ ΤΙΣ ΠΡΟΟΠΤΙΚΕΣ ΤΗΣ ΕΛΑΙΟΚΑΛΛΙΕΡΓΕΙΑΣ ΣΤΟ ΝΟΜΟ ΜΕ ΒΑΣΗ ΤΙΣ ΚΑΛΛΙΕΡΓΟΥΜΕΝΕΣ ΠΟΙΚΙΛΙΕΣ ΚΑΙ ΤΑ ΕΔΑΦΟΛΟΓΙΚΑ ΧΑΡΑΚΤΗΡΙΣΤΙΚΑ	2006 - 2007
ΕΝΩΣΗ ΑΓΡΟΤΙΚΩΝ ΣΥΝΕΤΑΙΡΙΣΜΩΝ (ΕΑΣ) ΜΕΣΣΗΝΙΑΣ	ΜΕΛΕΤΗ ΔΙΑΤΗΡΗΣΗΣ ΕΛΑΙΩΝΩΝ ΥΨΗΛΗΣ ΠΕΡΙΒΑΛΛΟΝΤΙΚΗΣ ΑΞΙΑΣ ΥΠΟ ΕΓΚΑΤΑΛΕΙΨΗ ΓΙΑ ΤΗΝ ΠΕΡΙΟΔΟ 2006/2007	2006 - 2007
ΕΝΩΣΗ ΑΓΡΟΤΙΚΩΝ ΣΥΝΕΤΑΙΡΙΣΜΩΝ (ΕΑΣ) ΜΕΣΣΗΝΙΑΣ	ΜΕΛΕΤΗ ΓΙΑ ΤΗΝ ΚΑΤΑΣΤΑΣΗ ΚΑΙ ΤΙΣ ΠΡΟΟΠΤΙΚΕΣ ΤΗΣ ΕΛΑΙΟΚΑΛΛΙΕΡΓΕΙΑΣ ΣΤΟ ΝΟΜΟ ΜΕ ΒΑΣΗ ΤΙΣ ΚΑΛΛΙΕΡΓΟΥΜΕΝΕΣ ΠΟΙΚΙΛΙΕΣ ΚΑΙ ΤΑ ΕΔΑΦΟΛΟΓΙΚΑ ΧΑΡΑΚΤΗΡΙΣΤΙΚΑ	2006 - 2007
ΕΙΔΙΚΗ ΥΠΗΡΕΣΙΑ ΔΙΑΧΕΙΡΙΣΗΣ Ε.Π. ΤΗΣ ΠΕΡΙΦΕΡΕΙΑΣ ΑΝΑΤΟΛΙΚΗΣ ΜΑΚΕΔΟΝΙΑΣ-ΘΡΑΚΗΣ	ΠΑΡΟΧΗ ΥΠΗΡΕΣΙΩΝ ΣΥΜΒΟΥΛΟΥ ΓΙΑ ΤΗΝ ΕΧ ΑΝΤΕ (ΕΚ ΤΩΝ ΠΡΟΤΕΡΩΝ) ΑΞΙΟΛΟΓΗΣΗ ΤΟΥ ΠΡΟΓΡΑΜΜΑΤΟΣ ΓΙΑ ΤΗΝ ΑΝΑΤΟΛΙΚΗ ΜΑΚΕΔΟΝΙΑ-ΘΡΑΚΗ ΤΗΣ ΠΡΟΓΡΑΜΜΑΤΙΚΗΣ ΠΕΡΙΟΔΟΥ 2007-2013	2006 - 2007
ΟΡΓΑΝΙΣΜΟΣ ΠΛΗΡΩΜΩΝ ΚΑΙ ΕΛΕΓΧΟΥ ΚΟΙΝΟΤΙΚΩΝ ΕΝΙΣΧΥΣΕΩΝ ΠΡΟΣΑΝΑΤΟΛΙΣΜΟΥ ΚΑΙ ΕΓΓΥΗΣΕΩΝ (ΟΠΕΚΕΠΕ)	ΥΠΟΣΤΗΡΙΞΗ ΤΟΥ INTERNET DATA CENTER ΤΟΥ ΟΠΕΚΕΠΕ ΓΙΑ ΤΗΝ ΕΙΣΑΓΩΓΗ ΑΙΤΗΣΕΩΝ ΤΗΣ ΕΝΙΑΙΑΣ ΕΝΙΣΧΥΣΗΣ	2007 - 2007
ΚΟΙΝΩΝΙΑ ΤΗΣ ΠΛΗΡΟΦΟΡΙΑΣ Α.Ε.	ΣΥΜΒΟΥΛΟΣ ΤΕΧΝΙΚΗΣ ΥΠΟΣΤΗΡΙΞΗΣ ΓΙΑ ΤΟ ΕΡΓΟ ΕΘΝΙΚΟ ΔΙΚΤΥΟ ΔΗΜΟΣΙΑΣ ΔΙΟΙΚΗΣΗΣ - ΣΥΖΕΥΞΙΣ	2006 - 2007
ΕΝΩΣΗ ΑΓΡΟΤΙΚΩΝ ΣΥΝΕΤΑΙΡΙΣΜΩΝ (ΕΑΣ) ΜΟΝΟΦΑΤΣΙΟΥ	ΣΥΜΒΟΥΛΟΣ ΔΙΑΧΕΙΡΙΣΗΣ ΤΟΥ ΕΓΚΕΚΡΙΜΕΝΟΥ ΠΡΟΓΡΑΜΜΑΤΟΣ ΕΡΓΑΣΙΑΣ ΤΗΣ ΕΑΣ ΜΟΝΟΦΑΤΣΙΟΥ ΓΙΑ ΤΗΝ ΠΕΡΙΟΔΟ 2006/2007	2006 - 2007
ΕΝΩΣΗ ΑΓΡΟΤΙΚΩΝ ΣΥΝΕΤΑΙΡΙΣΜΩΝ (ΕΑΣ) ΡΕΘΥΜΝΗΣ	ΣΥΜΒΟΥΛΟΣ ΔΙΑΧΕΙΡΙΣΗΣ ΤΟΥ ΕΓΚΕΚΡΙΜΕΝΟΥ ΠΡΟΓΡΑΜΜΑΤΟΣ ΕΡΓΑΣΙΑΣ ΤΗΣ ΕΑΣ ΡΕΘΥΜΝΗΣ ΓΙΑ ΤΗΝ ΠΕΡΙΟΔΟ 2006/2007	2006 - 2007
ΟΡΓΑΝΙΣΜΟΣ ΠΛΗΡΩΜΩΝ ΚΑΙ ΕΛΕΓΧΟΥ ΚΟΙΝΟΤΙΚΩΝ ΕΝΙΣΧΥΣΕΩΝ ΠΡΟΣΑΝΑΤΟΛΙΣΜΟΥ ΚΑΙ ΕΓΓΥΗΣΕΩΝ (ΟΠΕΚΕΠΕ)	ΥΠΟΣΤΗΡΙΞΗ ΤΟΥ INTERNET DATA CENTER ΤΟΥ ΟΠΕΚΕΠΕ ΓΙΑ ΤΗΝ ΕΙΣΑΓΩΓΗ ΑΙΤΗΣΕΩΝ ΤΗΣ ΕΝΙΑΙΑΣ ΕΝΙΣΧΥΣΗΣ	2007 - 2007
ΕΝΩΣΗ ΑΓΡΟΤΙΚΩΝ ΣΥΝΕΤΑΙΡΙΣΜΩΝ (ΕΑΣ) ΘΗΒΑΣ	ΔΗΜΙΟΥΡΓΙΑ ΚΑΙ ΔΙΑΧΕΙΡΙΣΗ ΣΥΣΤΗΜΑΤΟΣ ΙΧΝΗΛΑΣΙΜΟΤΗΤΑΣ ΤΩΝ ΠΡΟΪΟΝΤΩΝ ΑΠΟ ΤΟΝ ΕΛΑΙΟΚΑΛΛΙΕΡΓΗΤΗ ΕΩΣ ΤΗ ΣΥΣΚΕΥΑΣΙΑ-ΣΗΜΑΝΣΗ ΠΕΡΙΟΔΟΥ 06/07	2007 - 2007
ΕΝΩΣΗ ΑΓΡΟΤΙΚΩΝ ΣΥΝΕΤΑΙΡΙΣΜΩΝ (ΕΑΣ)	ΣΥΜΒΟΥΛΟΣ ΔΙΑΧΕΙΡΙΣΗΣ ΤΟΥ ΕΓΚΕΚΡΙΜΕΝΟΥ ΠΡΟΓΡΑΜΜΑΤΟΣ ΕΡΓΑΣΙΑΣ ΤΗΣ ΕΑΣ ΑΠΟΚΟΡΩΝΟΥ-	2006 - 2007

ΠΕΛΑΤΗΣ	ΤΙΤΛΟΣ	ΔΙΑΡΚΕΙΑ
ΑΠΟΚΟΡΩΝΟΥ-ΣΦΑΚΙΩΝ	ΣΦΑΚΙΩΝ ΓΙΑ ΤΗΝ ΠΕΡΙΟΔΟ 2006/2007	
ΑΓΡΟΤΙΚΟΣ ΣΥΝΕΤΑΙΡΙΣΜΟΣ ΠΑΛΑΙΟΠΑΝΑΓΙΑΣ	ΥΠΟΣΤΗΡΙΞΗ ΥΛΟΠΟΙΗΣΗΣ / ΕΦΑΡΜΟΓΗΣ ΔΡΑΣΕΩΝ ΥΠΟΤΟΜΕΑ Γ.Ι ΓΙΑ ΤΗΝ ΠΕΡΙΟΔΟ 2006/2007	2007 - 2007
ΕΝΩΣΗ ΑΓΡΟΤΙΚΩΝ ΣΥΝΕΤΑΙΡΙΣΜΩΝ (ΕΑΣ) ΛΑΚΩΝΙΑΣ	ΠΡΑΚΤΙΚΗ ΕΠΙΔΕΙΞΗ ΤΕΧΝΙΚΩΝ ΚΑΛΛΙΕΡΓΕΙΑΣ ΜΕ ΣΤΟΧΟ ΤΗΝ ΟΛΟΚΛΗΡΩΜΕΝΗ ΔΙΑΧΕΙΡΙΣΗ ΕΛΑΙΩΝΩΝ ΓΙΑ ΤΗΝ ΠΕΡΙΟΔΟ 2006/2007	2006 - 2007
ΕΝΩΣΗ ΑΓΡΟΤΙΚΩΝ ΣΥΝΕΤΑΙΡΙΣΜΩΝ (ΕΑΣ) ΛΑΚΩΝΙΑΣ	ΔΗΜΙΟΥΡΓΙΑ ΚΑΙ ΔΙΑΧΕΙΡΙΣΗ ΣΥΣΤΗΜΑΤΟΣ ΙΧΝΗΛΑΣΙΜΟΤΗΤΑΣ ΤΩΝ ΠΡΟΪΟΝΤΩΝ ΑΠΟ ΤΟΝ ΕΛΑΙΟΚΑΛΛΙΕΡΓΗΤΗ ΕΩΣ ΤΗ ΣΥΣΚΕΥΑΣΙΑ-ΣΗΜΑΝΣΗ ΠΕΡΙΟΔΟΥ 06/07	2006 - 2007
ΕΝΩΣΗ ΑΓΡΟΤΙΚΩΝ ΣΥΝΕΤΑΙΡΙΣΜΩΝ (ΕΑΣ) ΛΕΙΒΑΔΙΑΣ	ΔΗΜΙΟΥΡΓΙΑ ΚΑΙ ΔΙΑΧΕΙΡΙΣΗ ΣΥΣΤΗΜΑΤΟΣ ΙΧΝΗΛΑΣΙΜΟΤΗΤΑΣ ΤΩΝ ΠΡΟΪΟΝΤΩΝ ΑΠΟ ΤΟΝ ΕΛΑΙΟΚΑΛΛΙΕΡΓΗΤΗ ΕΩΣ ΤΗ ΣΥΣΚΕΥΑΣΙΑ-ΣΗΜΑΝΣΗ ΠΕΡΙΟΔΟΥ 06/07	2006 - 2007
ΥΠΟΥΡΓΕΙΟ ΑΝΑΠΤΥΞΗΣ, ΓΕΝΙΚΗ ΓΡΑΜΜΑΤΕΙΑ ΒΙΟΜΗΧΑΝΙΑΣ	ΣΥΜΒΟΥΛΟΣ ΤΕΧΝΙΚΗΣ ΥΠΟΣΤΗΡΙΞΗΣ ΤΗΣ ΥΛΟΠΟΙΗΣΗΣ ΤΩΝ ΜΕΤΡΩΝ 1.1, 1.3, 1.4, 2.4, 2.5, 2.7, 2.8, 2.9, 3.2 ΚΑΙ 8.2 ΤΟΥ ΕΠ.ΑΝ	2004 - 2007
ΟΡΓΑΝΙΣΜΟΣ ΠΛΗΡΩΜΩΝ ΚΑΙ ΕΛΕΓΧΟΥ ΚΟΙΝΟΤΙΚΩΝ ΕΝΙΣΧΥΣΕΩΝ ΠΡΟΣΑΝΑΤΟΛΙΣΜΟΥ ΚΑΙ ΕΓΓΥΗΣΕΩΝ (ΟΠΕΚΕΠΕ)	ΥΠΟΣΤΗΡΙΞΗ ΤΟΥ INTERNET DATA CENTER ΤΟΥ ΟΠΕΚΕΠΕ ΓΙΑ ΤΗΝ ΕΙΣΑΓΩΓΗ ΑΙΤΗΣΕΩΝ ΤΗΣ ΕΝΙΑΙΑΣ ΕΝΙΣΧΥΣΗΣ	2006 - 2006
ΕΤΙΟΡΙΑ CULTURAL HERITAGE PROJECT -PROJECT COORDINATION UNIT	CULTURAL HERITAGE PROJECT/ CONSULTANCY SERVICES FOR ARTISANAL CRAFTS DEVELOPMENT WORK	2005 - 2006
ΕΝΕΡΓΕΙΑ-ΠΕΡΙΒΑΛΛΟΝ-ΑΝΑΠΤΥΞΗ (ΤΕΔΚ Ν. ΞΑΝΘΗΣ)	ΥΛΟΠΟΙΗΣΗ ΔΡΑΣΕΩΝ ΕΡΓΟΥ "ΕΝΕΡΓΕΙΕΣ ΑΠΟ ΤΗΝ ΑΜΙΓΗ ΕΠΙΧΕΙΡΗΣΗ ΤΗΣ ΤΕΔΚ ΞΑΝΘΗΣ, "ΕΝΕΡΓΕΙΑ-ΠΕΡΙΒΑΛΛΟΝ-ΑΝΑΠΤΥΞΗ", ΓΙΑ ΤΟΝ ΣΧΕΔΙΑΣΜΟ, ΤΗΝ ΠΡΩΘΗΣΗ ΚΑΙ ΥΛΟΠΟΙΗΣΗ ΜΕΤΡΩΝ ΜΕ ΣΚΟΠΟ ΤΗΝ ΥΙΟΘΕΤΗΣΗ ΟΡΘΩΝ ΠΡΑΚΤΙΚΩΝ ΚΑΙ ΚΑΝΟΝΩΝ ΠΟΙΟΤΗΤΑΣ ΣΤΙΣ ΔΡΑΣΤΗΡΙΟΤΗΤΕΣ ΤΗΣ ΠΑΛΙΑΣ ΠΟΛΗΣ"	2006 - 2006
ΑΓΡΟΤΙΚΗ ΤΡΑΠΕΖΑ ΤΗΣ ΕΛΛΑΔΟΣ Α.Ε.	ΕΠΕΚΤΑΣΗ/ΤΡΟΠΟΠΟΙΗΣΗ ΤΟΥ ΛΟΓΙΣΜΙΚΟΥ ΤΟΥ ΠΛΗΡΟΦΟΡΙΑΚΟ ΣΥΣΤΗΜΑ ΠΡΟΩΡΗΣ ΣΥΝΤΑΞΙΟΔΟΤΗΣΗΣ ΑΓΡΟΤΩΝ	2006 - 2006
ΕΝΕΡΓΕΙΑ-ΠΕΡΙΒΑΛΛΟΝ-ΑΝΑΠΤΥΞΗ (ΤΕΔΚ Ν. ΞΑΝΘΗΣ)	ΠΡΟΤΥΠΟ ΚΑΙΝΟΤΟΜΟ ΣΧΕΔΙΟ ΑΝΑΠΤΥΞΗΣ (ΠΚΣΑ)	2006 - 2006
ΟΡΓΑΝΙΣΜΟΣ ΠΛΗΡΩΜΩΝ ΚΑΙ ΕΛΕΓΧΟΥ ΚΟΙΝΟΤΙΚΩΝ ΕΝΙΣΧΥΣΕΩΝ ΠΡΟΣΑΝΑΤΟΛΙΣΜΟΥ ΚΑΙ ΕΓΓΥΗΣΕΩΝ (ΟΠΕΚΕΠΕ)	ΔΗΜΙΟΥΡΓΙΑ ΚΑΙ ΕΓΚΑΤΑΣΤΑΣΗ ΛΟΓΙΣΜΙΚΟΥ ΣΤΟΥΣ SERVERS ΤΗΣ Κ.Υ. ΚΑΙ ΤΩΝ ΠΕΡ/ΚΩΝ Δ/ΝΣΕΩΝ ΤΟΥ ΟΠΕΚΕΠΕ	2006 - 2006
ΥΠΟΥΡΓΕΙΟ ΑΓΡΟΤΙΚΗΣ ΑΝΑΠΤΥΞΗΣ ΚΑΙ ΤΡΟΦΙΜΩΝ	ΜΕΛΕΤΗ ΓΙΑ ΤΗΝ ΑΝΑΠΤΥΞΗ ΚΑΛΛΙΕΡΓΕΙΩΝ ΥΠΟ ΚΑΛΥΨΗ ΣΤΗΝ ΑΤΤΙΚΗ, ΣΕ ΣΧΕΣΗ ΜΕ ΤΙΣ ΑΝΑΓΚΕΣ ΣΕ ΥΔΡ ΑΡΔΕΥΣΗΣ ΓΙΑ ΤΗΝ ΤΡΟΦΟΔΟΣΙΑ ΤΟΥ ΑΣΤΙΚΟΥ ΚΕΝΤΡΟΥ ΤΗΣ ΠΡΩΤΕΥΟΥΣΑΣ ΓΙΑ ΜΙΑ ΟΛΟΚΛΗΡΩΜΕΝΗ ΑΓΡΟΤΙΚΗ ΑΝΑΠΤΥΞΗ	2006 - 2006
ΥΠΟΥΡΓΕΙΟ ΥΓΕΙΑΣ ΚΑΙ ΚΟΙΝΩΝΙΚΗΣ ΑΛΛΗΛΕΓΓΥΗΣ	ΜΗΧΑΝΙΣΜΟΣ ΥΠΟΣΤΗΡΙΞΗΣ ΥΛΟΠΟΙΗΣΗΣ ΤΟΥ ΠΡΟΓΡΑΜΜΑΤΟΣ ΤΟΥ ΥΠΟΥΡΓΕΙΟΥ ΥΓΕΙΑΣ ΚΑΙ ΠΡΟΝΟΙΑΣ "ΥΓΕΙΑ ΓΙΑ ΤΟΝ ΠΟΛΙΤΗ"	2003 - 2006
ΥΠΟΥΡΓΕΙΟ ΑΓΡΟΤΙΚΗΣ ΑΝΑΠΤΥΞΗΣ ΚΑΙ ΤΡΟΦΙΜΩΝ	ΣΥΜΒΟΥΛΟΣ ΤΕΧΝΙΚΗΣ ΥΠΟΣΤΗΡΙΞΗΣ ΤΩΝ ΜΕΤΡΩΝ ΤΟΥ ΞΕΟΝΑ 7 "ΟΛΟΚΛΗΡΩΜΕΝΑ ΠΡΟΓΡΑΜΜΑΤΑ ΑΝΑΠΤΥΞΗΣ ΑΓΡΟΤΙΚΟΥ ΧΩΡΟΥ" ΤΟΥ ΕΠΙΧΕΙΡΗΣΙΑΚΟΥ ΠΡΟΓΡΑΜΜΑΤΟΣ "ΑΓΡΟΤΙΚΗ ΑΝΑΠΤΥΞΗ - ΑΝΑΣΥΓΚΡΟΤΗΣΗ ΤΗΣ ΥΠΑΙΘΡΟΥ 2000 - 2006"	2004 - 2006
ΥΠΟΥΡΓΕΙΟ ΟΙΚΟΝΟΜΙΚΩΝ ΡΟΥΜΑΝΙΑΣ	ΜΕΛΕΤΗ, ΣΧΕΔΙΑΣΗ ΚΑΙ ΥΛΟΠΟΙΗΣΗ (ΑΝΑΠΤΥΞΗ SOFTWARE, ΕΚΠΑΙΔΕΥΣΗ ΧΡΗΣΤΩΝ, ΚΛΠ) ΟΛΟΚΛΗΡΩΜΕΝΟΥ ΠΛΗΡΟΦΟΡΙΑΚΟΥ ΣΥΣΤΗΜΑΤΟΣ (ΟΠΣ)	2004 - 2006
ΟΡΓΑΝΙΣΜΟΣ ΠΛΗΡΩΜΩΝ ΚΑΙ ΕΛΕΓΧΟΥ ΚΟΙΝΟΤΙΚΩΝ ΕΝΙΣΧΥΣΕΩΝ ΠΡΟΣΑΝΑΤΟΛΙΣΜΟΥ ΚΑΙ ΕΓΓΥΗΣΕΩΝ (ΟΠΕΚΕΠΕ)	ΠΡΟΕΤΟΙΜΑΣΙΑ ΚΑΙ ΕΓΚΑΤΑΣΤΑΣΗ ΠΡΟΓΡΑΜΜΑΤΩΝ ΛΟΓΙΣΜΙΚΟΥ ΣΕ ΕΞΥΠΗΡΕΤΗΤΕΣ (SERVERS) ΤΩΝ ΕΑΣ ΓΙΑ ΤΗΝ ΕΙΣΑΓΩΓΗ ΤΩΝ ΑΙΤΗΣΕΩΝ ΕΝΕΡΓΟΠΟΙΗΣΗΣ ΤΩΝ ΔΙΚΑΙΩΜΑΤΩΝ ΤΗΣ ΕΝΙΑΙΑΣ ΕΝΙΣΧΥΣΗΣ	2006 - 2006
ΟΡΓΑΝΙΣΜΟΣ ΠΛΗΡΩΜΩΝ ΚΑΙ ΕΛΕΓΧΟΥ ΚΟΙΝΟΤΙΚΩΝ ΕΝΙΣΧΥΣΕΩΝ ΠΡΟΣΑΝΑΤΟΛΙΣΜΟΥ ΚΑΙ ΕΓΓΥΗΣΕΩΝ (ΟΠΕΚΕΠΕ)	ΑΝΑΠΤΥΞΗ ΟΛΟΚΛΗΡΩΜΕΝΟΥ ΠΛΗΡΟΦΟΡΙΑΚΟΥ ΣΥΣΤΗΜΑΤΟΣ ΔΙΑΧΕΙΡΙΣΗΣ ΤΩΝ ΑΙΤΗΣΕΩΝ ΤΗΣ ΕΝΙΑΙΑΣ ΕΝΙΣΧΥΣΗΣ ΑΓΡΟΤΩΝ	2006 - 2006
ΚΟΙΝΩΝΙΑ ΤΗΣ ΠΛΗΡΟΦΟΡΙΑΣ Α.Ε.	ΣΥΜΒΟΥΛΟΣ ΤΕΧΝΙΚΗΣ ΥΠΟΣΤΗΡΙΞΗΣ ΓΙΑ ΤΟ ΕΡΓΟ: "ΕΘΝΙΚΟ ΔΙΚΤΥΟ ΔΗΜΟΣΙΑΣ ΔΙΟΙΚΗΣΗΣ - ΣΥΖΕΥΞΙΣ"	2004 - 2006

ΠΕΛΑΤΗΣ	ΤΙΤΛΟΣ	ΔΙΑΡΚΕΙΑ
ΥΠΟΥΡΓΕΙΟ ΥΓΕΙΑΣ ΚΑΙ ΚΟΙΝΩΝΙΚΗΣ ΑΛΛΗΛΕΓΓΥΗΣ	ΥΠΟΣΤΗΡΙΞΗ ΑΝΑΔΙΟΡΓΑΝΩΣΗΣ ΤΗΣ ΔΕΠΑΝΟΜ Α.Ε.	2005 - 2006
ΥΠΟΥΡΓΕΙΟ ΥΓΕΙΑΣ ΚΑΙ ΚΟΙΝΩΝΙΚΗΣ ΑΛΛΗΛΕΓΓΥΗΣ	ΛΕΙΤΟΥΡΓΙΑ ΜΗΧΑΝΙΣΜΟΥ ΣΤΗΡΙΞΗΣ ΚΑΙ ΠΑΡΑΚΟΛΟΥΘΗΣΗΣ ΤΩΝ ΔΡΑΣΕΩΝ ΑΠΟΪΔΡΥΜΑΤΙΣΜΟΥ ΣΤΟ ΠΛΑΙΣΙΟ ΤΟΥ ΜΕΤΡΟΥ 3.2 ΤΟΥ Ε.Π. "ΥΓΕΙΑ-ΠΡΟΝΟΙΑ"	2003 - 2006
ΥΠΟΥΡΓΕΙΟ ΟΙΚΟΝΟΜΙΑΣ ΚΑΙ ΟΙΚΟΝΟΜΙΚΩΝ	ΣΥΜΒΟΥΛΟΣ ΕΝΗΜΕΡΩΣΗΣ ΤΗΣ ΕΝΔΙΑΜΕΣΗΣ ΑΞΙΟΛΟΓΗΣΗΣ (ΕΚΘΕΣΗ ΠΡΩΤΟΥ ΑΠΟΛΟΓΙΣΜΟΥ) ΓΙΑ ΤΟ Π.Ε.Π ΑΤΤΙΚΗΣ 2000-2006	2005 - 2005
ΥΠΟΥΡΓΕΙΟ ΟΙΚΟΝΟΜΙΑΣ ΚΑΙ ΟΙΚΟΝΟΜΙΚΩΝ	ΣΥΜΒΟΥΛΟΣ ΕΝΗΜΕΡΩΣΗΣ ΤΗΣ ΕΝΔΙΑΜΕΣΗΣ ΑΞΙΟΛΟΓΗΣΗΣ (ΕΚΘΕΣΗ ΠΡΩΤΟΥ ΑΠΟΛΟΓΙΣΜΟΥ) ΓΙΑ ΤΟ Π.Ε.Π ΠΕΛΟΠΟΝΝΗΣΟΥ 2000-2006	2005 - 2005
ΥΠΟΥΡΓΕΙΟ ΟΙΚΟΝΟΜΙΑΣ ΚΑΙ ΟΙΚΟΝΟΜΙΚΩΝ	ΣΥΜΒΟΥΛΟΣ ΕΝΗΜΕΡΩΣΗΣ ΤΗΣ ΕΝΔΙΑΜΕΣΗΣ ΑΞΙΟΛΟΓΗΣΗΣ (ΕΚΘΕΣΗ ΠΡΩΤΟΥ ΑΠΟΛΟΓΙΣΜΟΥ) ΓΙΑ ΤΟ Π.Ε.Π ΣΤΕΡΕΑΣ ΕΛΛΑΔΟΣ 2000-2006	2005 - 2005
ΟΡΓΑΝΙΣΜΟΣ ΠΛΗΡΩΜΩΝ ΚΑΙ ΕΛΕΓΧΟΥ ΚΟΙΝΟΤΙΚΩΝ ΕΝΙΣΧΥΣΕΩΝ ΠΡΟΣΑΝΑΤΟΛΙΣΜΟΥ ΚΑΙ ΕΓΓΥΗΣΕΩΝ (ΟΠΕΚΕΠΕ)	ΤΕΧΝΙΚΟΣ ΣΥΜΒΟΥΛΟΣ ΥΠΟΣΤΗΡΙΞΗΣ ΚΑΙ ΥΛΟΠΟΙΗΣΗΣ ΤΩΝ ΕΡΓΩΝ ΠΛΗΡΟΦΟΡΙΚΗΣ ΤΟΥ ΟΠΕΚΕΠΕ	2003 - 2005
ΟΡΓΑΝΙΣΜΟΣ ΠΛΗΡΩΜΩΝ ΚΑΙ ΕΛΕΓΧΟΥ ΚΟΙΝΟΤΙΚΩΝ ΕΝΙΣΧΥΣΕΩΝ ΠΡΟΣΑΝΑΤΟΛΙΣΜΟΥ ΚΑΙ ΕΓΓΥΗΣΕΩΝ (ΟΠΕΚΕΠΕ)	ΤΕΧΝΙΚΗ ΥΠΟΣΤΗΡΙΞΗ / ΔΙΑΧΕΙΡΙΣΗ ΤΟΥ INTERNET DATA CENTER (I.D.C.) ΤΟΥ ΟΠΕΚΕΠΕ ΠΟΥ ΦΙΛΟΞΕΝΕΙ ΤΑ ΟΛΟΚΛΗΡΩΜΕΝΑ ΠΛΗΡΟΦΟΡΙΑΚΑ ΣΥΣΤΗΜΑΤΑ ΥΠΟΛΟΓΙΣΜΟΥ ΠΡΟΣΩΡΙΝΩΝ ΔΙΚΑΙΩΜΑΤΩΝ ΚΑΙ ΔΙΑΧΕΙΡΙΣΗΣ ΤΩΝ ΜΕΤΑΒΟΛΩΝ ΓΙΑ ΤΟΝ ΥΠΟΛΟΓΙΣΜΟ ΤΩΝ ΟΡΙΣΤΙΚΩΝ ΔΙΚΑΙΩΜΑΤΩΝ ΤΗΣ ΕΝΙΑΙΑΣ ΕΝΙΣΧΥΣΗΣ ΣΤΑ ΠΛΑΙΣΙΑ ΤΗΣ ΕΦΑΡΜΟΓΗΣ ΤΗΣ ΕΝΙΑΙΑΣ ΕΝΙΣΧΥΣΗΣ, ΚΑΝ (ΕΚ) 1782/2003 ΤΟΥ ΣΥΜΒΟΥΛΙΟΥ ΚΑΘΩΣ ΚΑΙ ΤΩΝ ΟΙΚΕΙΩΝ ΕΦΑΡΜΟΣΤΙΚΩΝ ΚΑΝΟΝΙΣΜΩΝ	2005 - 2005
ΕΘΝΙΚΗ ΣΤΑΤΙΣΤΙΚΗ ΥΠΗΡΕΣΙΑ ΒΟΥΛΓΑΡΙΑΣ	ΒΕΛΤΙΩΣΗ ΤΩΝ ΠΕΡΙΦΕΡΕΙΑΚΩΝ ΣΤΑΤΙΣΤΙΚΩΝ, ΚΑΙ ΠΟΙΟΤΙΚΗ ΑΞΙΟΛΟΓΗΣΗ ΤΩΝ ΣΤΑΤΙΣΤΙΚΩΝ ΔΕΔΟΜΕΝΩΝ	2004 - 2005
ΠΑΝΕΛΛΗΝΙΑ ΣΥΝΟΜΟΣΠΟΝΔΙΑ ΕΝΩΣΕΩΝ ΓΕΩΡΓΙΚΩΝ ΣΥΝΕΤΑΙΡΙΣΜΩΝ (ΠΑΣΕΓΕΣ)	ΥΠΗΡΕΣΙΕΣ ΟΡΓΑΝΩΣΗΣ ΚΑΙ ΥΠΟΣΤΗΡΙΞΗΣ ΤΗΣ ΥΛΟΠΟΙΗΣΗΣ ΤΩΝ ΕΝΕΡΓΕΙΩΝ ΔΗΜΟΣΙΟΤΗΤΑΣ ΤΩΝ ΑΠΟΤΕΛΕΣΜΑΤΩΝ ΤΗΣ ΔΡΑΣΤΗΡΙΟΤΗΤΑΣ 2.Γ ΤΟΥ ΠΡΟΓΡΑΜΜΑΤΟΣ ΔΡΑΣΤΗΡΙΟΤΗΤΩΝ ΤΗΣ ΕΔΟΕΕ	2005 - 2005
ΟΡΓΑΝΙΣΜΟΣ ΠΛΗΡΩΜΩΝ ΚΑΙ ΕΛΕΓΧΟΥ ΚΟΙΝΟΤΙΚΩΝ ΕΝΙΣΧΥΣΕΩΝ ΠΡΟΣΑΝΑΤΟΛΙΣΜΟΥ ΚΑΙ ΕΓΓΥΗΣΕΩΝ (ΟΠΕΚΕΠΕ)	ΑΝΑΠΤΥΞΗ ΟΛΟΚΛΗΡΩΜΕΝΟΥ ΠΛΗΡΟΦΟΡΙΑΚΟΥ ΣΥΣΤΗΜΑΤΟΣ ΔΙΑΧΕΙΡΙΣΗΣ ΤΩΝ ΜΕΤΑΒΟΛΩΝ ΤΩΝ ΔΙΚΑΙΩΜΑΤΩΝ ΤΩΝ ΑΓΡΟΤΩΝ ΤΗΣ ΕΝΙΑΙΑΣ ΕΝΙΣΧΥΣΗΣ	2005 - 2005
ΟΡΓΑΝΙΣΜΟΣ ΠΛΗΡΩΜΩΝ ΚΑΙ ΕΛΕΓΧΟΥ ΚΟΙΝΟΤΙΚΩΝ ΕΝΙΣΧΥΣΕΩΝ ΠΡΟΣΑΝΑΤΟΛΙΣΜΟΥ ΚΑΙ ΕΓΓΥΗΣΕΩΝ (ΟΠΕΚΕΠΕ)	ΤΕΧΝΙΚΗ ΥΠΟΣΤΗΡΙΞΗ/ ΔΙΑΧΕΙΡΙΣΗ ΤΟΥ INTERNET DATA CENTER (I.D.C.) ΤΟΥ ΟΠΕΚΕΠΕ ΠΟΥ ΦΙΛΟΞΕΝΕΙ ΤΑ ΟΛΟΚΛΗΡΩΜΕΝΑ ΠΛΗΡΟΦΟΡΙΑΚΑ ΣΥΣΤΗΜΑΤΑ ΥΠΟΛΟΓΙΣΜΟΥ ΠΡΟΣΩΡΙΝΩΝ ΔΙΚΑΙΩΜΑΤΩΝ ΚΑΙ ΔΙΑΧΕΙΡΙΣΗΣ ΤΩΝ ΜΕΤΑΒΟΛΩΝ ΓΙΑ ΤΟΝ ΥΠΟΛΟΓΙΣΜΟ ΤΩΝ ΟΡΙΣΤΙΚΩΝ ΔΙΚΑΙΩΜΑΤΩΝ ΤΗΣ ΕΝΙΑΙΑΣ ΕΝΙΣΧΥΣΗΣ ΣΤΑ ΠΛΑΙΣΙΑ ΤΗΣ ΕΦΑΡΜΟΓΗΣ ΤΗΣ ΕΝΙΑΙΑΣ ΕΝΙΣΧΥΣΗΣ , ΚΑΝ (ΕΚ) 1782/2003 ΤΟΥ ΣΥΜΒΟΥΛΙΟΥ ΚΑΘΩΣ ΚΑΙ ΤΩΝ ΟΙΚΕΙΩΝ ΕΦΑΡΜΟΣΤΙΚΩΝ ΚΑΝΟΝΙΣΜΩΝ	2005 - 2005
ΕΝΩΣΗ ΑΓΡΟΤΙΚΩΝ ΣΥΝΕΤΑΙΡΙΣΜΩΝ (ΕΑΣ) ΛΑΚΩΝΙΑΣ	ΤΕΧΝΙΚΟΣ ΣΥΜΒΟΥΛΟΣ ΓΙΑ ΤΗΝ ΕΠΕΞΕΡΓΑΣΙΑ - ΠΡΑΚΤΙΚΗ ΕΦΑΡΜΟΓΗ ΚΑΙ ΔΙΑΔΟΣΗ ΚΩΔΙΚΑ ΟΡΘΗΣ ΕΛΑΙΟΚΟΜΙΚΗΣ ΠΡΑΚΤΙΚΗΣ (ΚΟΡΕΠ)	2005 - 2005
ΕΝΩΣΗ ΑΓΡΟΤΙΚΩΝ ΣΥΝΕΤΑΙΡΙΣΜΩΝ (ΕΑΣ) ΛΑΚΩΝΙΑΣ	ΠΑΡΟΧΗ ΥΠΗΡΕΣΙΩΝ ΓΙΑ ΤΗΝ ΠΡΟΣΤΑΣΙΑ ΕΛΑΙΩΝΩΝ ΠΟΙΚΙΛΙΑΣ ΑΘΗΝΟΛΙΑ ΜΕ ΠΕΡΙΒΑΛΛΟΝΤΙΚΑ ΦΙΛΙΚΕΣ ΜΕΘΟΔΟΥΣ (ΠΑΡΕΜΒΑΣΗ Α3) & ΕΚΠΑΙΔΕΥΣΗ / ΕΝΗΜΕΡΩΣΗ ΕΛΑΙΟΚΑΛΛΙΕΡΓΗΤΩΝ (ΠΑΡΕΜΒΑΣΗ Α5)»	2005 - 2005
ΥΠΟΥΡΓΕΙΟ ΑΝΑΠΤΥΞΗΣ-ΓΕΝΙΚΗ ΓΡΑΜΜΑΤΕΙΑ ΕΡΕΥΝΑΣ ΚΑΙ ΤΕΧΝΟΛΟΓΙΑΣ	ΑΥΤΟΜΑΤΟΠΟΙΗΜΕΝΟ ΣΥΣΤΗΜΑ ΠΙΣΤΟΠΟΙΗΣΗΣ ΓΝΩΣΕΩΝ ΠΛΗΡΟΦΟΡΙΚΗΣ (ΑΣΠΙΣ)	2003 - 2005
SBC ENERGY ENVIRONMENT LTD	ΑΔΕΙΟΔΟΤΗΣΗ ΓΙΑ ΤΗ ΔΗΜΙΟΥΡΓΙΑ ΑΙΟΛΙΚΟΥ ΠΑΡΚΟΥ ΣΤΗ ΝΗΣΟ ΚΕΡΚΥΡΑ ΓΙΑ ΤΗΝ ΕΝΟΝΑ HELLAS WINDENERGIE A.G.	2005 - 2005
ΟΡΓΑΝΙΣΜΟΣ ΠΛΗΡΩΜΩΝ ΚΑΙ ΕΛΕΓΧΟΥ ΚΟΙΝΟΤΙΚΩΝ ΕΝΙΣΧΥΣΕΩΝ ΠΡΟΣΑΝΑΤΟΛΙΣΜΟΥ ΚΑΙ ΕΓΓΥΗΣΕΩΝ (ΟΠΕΚΕΠΕ)	ΕΠΕΞΕΡΓΑΣΙΑ ΣΤΟΙΧΕΙΩΝ ΓΕΩΓΡΑΦΙΚΩΝ ΣΥΣΤΗΜΑΤΩΝ ΠΛΗΡΟΦΟΡΙΩΝ ΕΛΑΙΟΚΟΜΙΚΟΥ ΤΟΜΕΑ & ΟΛΟΚΛΗΡΩΜΕΝΟΥ ΣΥΣΤΗΜΑΤΟΣ ΔΙΑΧΕΙΡΙΣΗΣ ΚΑΙ ΕΛΕΓΧΟΥ	2005 - 2005
ΟΡΓΑΝΙΣΜΟΣ ΠΛΗΡΩΜΩΝ ΚΑΙ ΕΛΕΓΧΟΥ ΚΟΙΝΟΤΙΚΩΝ ΕΝΙΣΧΥΣΕΩΝ	ΥΠΟΛΟΓΙΣΜΟΣ ΤΩΝ ΠΡΟΣΩΡΙΝΩΝ ΔΙΚΑΙΩΜΑΤΩΝ ΤΩΝ ΔΙΚΑΙΟΥΧΩΝ ΑΓΡΟΤΩΝ ΒΑΣΕΙ ΤΗΣ ΑΝΑΘΕΩΡΗΜΕΝΗΣ ΑΓΡΟΤΙΚΗΣ ΠΟΛΙΤΙΚΗΣ	2005 - 2005

ΠΕΛΑΤΗΣ	ΤΙΤΛΟΣ	ΔΙΑΡΚΕΙΑ
ΠΡΟΣΑΝΑΤΟΛΙΣΜΟΥ ΚΑΙ ΕΓΓΥΗΣΕΩΝ (ΟΠΕΚΕΠΕ)		
ΑΓΡΟΤΙΚΗ ΤΡΑΠΕΖΑ ΤΗΣ ΕΛΛΑΔΟΣ Α.Ε.	ΕΠΕΚΤΑΣΗ ΣΥΣΤΗΜΑΤΟΣ ΠΡΟΩΡΗΣ ΣΥΝΤΑΞΙΟΔΟΤΗΣΗΣ ΑΓΡΟΤΩΝ	2005 - 2005
ΟΡΓΑΝΙΣΜΟΣ ΠΛΗΡΩΜΩΝ ΚΑΙ ΕΛΕΓΧΟΥ ΚΟΙΝΟΤΙΚΩΝ ΕΝΙΣΧΥΣΕΩΝ ΠΡΟΣΑΝΑΤΟΛΙΣΜΟΥ ΚΑΙ ΕΓΓΥΗΣΕΩΝ (ΟΠΕΚΕΠΕ)	ΑΝΑΠΤΥΞΗ ΛΟΓΙΣΜΙΚΟΥ ΚΑΤΑΧΩΡΗΣΗΣ ΚΑΙ ΠΑΡΑΚΟΛΟΥΘΗΣΗΣ ΕΓΓΥΗΤΙΚΩΝ ΓΙΑ ΕΚΔΟΣΗ ΠΙΣΤΟΠΟΙΗΤΙΚΩΝ ΕΙΣΑΓΩΓΩΝ-ΕΞΑΓΩΓΩΝ	2005 - 2005
ΑΓΡΟΤΙΚΗ ΤΡΑΠΕΖΑ ΤΗΣ ΕΛΛΑΔΟΣ Α.Ε.	ΥΠΟΣΤΗΡΙΞΗ/ΣΥΝΤΗΡΗΣΗ ΛΟΓΙΣΜΙΚΟΥ ΔΙΑΧΕΙΡΙΣΗΣ & ΠΑΡΑΚΟΛΟΥΘΗΣΗΣ ΤΟΥ ΚΟΙΝΟΤΙΚΟΥ ΠΡΟΓΡΑΜΜΑΤΟΣ ΠΡΟΩΡΗΣ ΣΥΝΤΑΞΙΟΔΟΤΗΣΗΣ ΑΓΡΟΤΩΝ	2004 - 2005
ΟΡΓΑΝΙΣΜΟΣ ΠΛΗΡΩΜΩΝ ΚΑΙ ΕΛΕΓΧΟΥ ΚΟΙΝΟΤΙΚΩΝ ΕΝΙΣΧΥΣΕΩΝ ΠΡΟΣΑΝΑΤΟΛΙΣΜΟΥ ΚΑΙ ΕΓΓΥΗΣΕΩΝ (ΟΠΕΚΕΠΕ)	ΑΝΑΠΤΥΞΗ ΛΟΓΙΣΜΙΚΟΥ ΓΙΑ ΤΟ ΠΡΟΓΡΑΜΜΑ ΔΡΑΣΗΣ ΚΑΝΟΝΙΣΜΟΥ (ΕΚ) 1334/02	2005 - 2005
ΕΛΛΗΝΙΚΟ ΚΕΝΤΡΟ ΜΕΤΑΦΟΡΑΣ ΤΕΧΝΟΛΟΓΙΑΣ Α.Ε.	ΜΕΛΕΤΗ ΔΙΑΤΗΡΗΣΗΣ ΚΑΙ ΑΝΑΠΤΥΞΗΣ ΠΑΡΑΔΟΣΙΑΚΩΝ ΕΛΑΙΩΝΩΝ ΠΑΡΑΤΑΥΓΕΤΙΑΣ ΖΩΝΗΣ ΠΟΙΚΙΛΙΑ ΑΘΗΝΟΛΙΑ	2005 - 2005
ΕΛΛΗΝΙΚΟ ΚΕΝΤΡΟ ΜΕΤΑΦΟΡΑΣ ΤΕΧΝΟΛΟΓΙΑΣ Α.Ε.	ΜΕΛΕΤΗ ΓΙΑ ΤΗΝ ΟΡΘΗ ΕΠΕΞΕΡΓΑΣΙΑ ΤΗΣ ΒΡΩΣΙΜΗΣ ΕΛΙΑΣ	2005 - 2005
ΚΑΠΗ ΔΗΜΟΥ ΠΑΤΡΕΩΝ	ΜΕΛΕΤΗ ΜΗΧΑΝΟΡΓΑΝΩΣΗΣ ΤΟΥ ΚΑΠΗ ΤΟΥ ΔΗΜΟΥ ΠΑΤΡΕΩΝ	2005 - 2005
ΥΠΟΥΡΓΕΙΟ ΤΟΥΡΙΣΜΟΥ	ΣΥΜΒΟΥΛΟΣ ΤΕΧΝΙΚΗΣ ΥΠΟΣΤΗΡΙΞΗΣ ΤΩΝ ΥΠΗΡΕΣΙΩΝ ΤΗΣ ΓΕΝΙΚΗΣ ΓΡΑΜΜΑΤΕΙΑΣ ΤΟΥΡΙΣΜΟΥ ΩΣ ΦΟΡΕΑ ΠΡΟΓΡΑΜΜΑΤΙΣΜΟΥ ΓΙΑ ΤΑ ΜΕΤΡΑ 2.2.2, 2.2.3, 5.2, 5.3, ΚΑΙ 8.1 ΤΟΥ ΕΠΙΧΕΙΡΗΣΙΑΚΟΥ ΠΡΟΓΡΑΜΜΑΤΟΣ "ΑΝΤΑΓΩΝΙΣΤΙΚΟΤΗΤΑ", ΣΤΟ ΠΛΑΙΣΙΟ ΤΟΥ Κ.Π.Σ. 2000- 2006	2003 - 2005
ΑΓΡΟΤΙΚΗ ΤΡΑΠΕΖΑ ΤΗΣ ΕΛΛΑΔΟΣ Α.Ε.	ΕΠΕΚΤΑΣΗ/ΤΡΟΠΟΠΟΙΗΣΗ ΤΟΥ ΛΟΓΙΣΜΙΚΟΥ ΤΟΥ ΠΛΗΡΟΦΟΡΙΑΚΟΥ ΣΥΣΤΗΜΑΤΟΣ ΠΡΟΩΡΗΣ ΣΥΝΤΑΞΙΟΔΟΤΗΣΗΣ ΑΓΡΟΤΩΝ	2005 - 2005
ΥΠΟΥΡΓΕΙΟ ΔΙΟΙΚΗΣΗΣ ΚΑΙ ΕΣΩΤΕΡΙΚΩΝ ΥΠΟΘΕΣΕΩΝ ΡΟΥΜΑΝΙΑ	ΔΗΜΟΣΙΑ ΑΓΡΟΤΙΚΗ ΠΕΡΙΒΑΛΛΟΝΤΙΚΗ ΕΚΣΤΡΑΤΕΙΑ ΠΡΟΩΘΗΣΗΣ ΥΓΕΙΑΣ ΣΤΟ ΠΛΑΙΣΙΟ ΤΟΥ ΑΓΡΟΤΙΚΟΥ ΠΡΟΓΡΑΜΜΑΤΟΣ ΑΝΑΠΤΥΞΗΣ ΤΗΣ ΡΟΥΜΑΝΙΑΣ	2003 - 2005
ΟΡΓΑΝΙΣΜΟΣ ΠΛΗΡΩΜΩΝ ΚΑΙ ΕΛΕΓΧΟΥ ΚΟΙΝΟΤΙΚΩΝ ΕΝΙΣΧΥΣΕΩΝ ΠΡΟΣΑΝΑΤΟΛΙΣΜΟΥ ΚΑΙ ΕΓΓΥΗΣΕΩΝ (ΟΠΕΚΕΠΕ)	ΕΠΙΣΗΜΗ ΗΛΕΚΤΡΟΝΙΚΗ ΠΥΛΗ (WEB SITE) Ο.Π.Ε.Κ.Ε.Π.Ε. ΣΤΟ INTERNET: ΟΡΕΚΕΡΕ.GR	2003 - 2004
EUCIP HELLAS A.E.	ΠΛΗΡΟΦΟΡΙΑΚΟ ΣΥΣΤΗΜΑ ΓΙΑ ΤΗΝ ΑΥΤΟΜΑΤΟΠΟΙΗΜΕΝΗ ΕΞΕΛΙΓΜΕΝΗ ΠΙΣΤΟΠΟΙΗΣΗ ΓΝΩΣΗΣ ΒΑΣΙΚΩΝ ΚΑΙ ΕΠΑΓΓΕΛΜΑΤΙΚΩΝ ΓΝΩΣΕΩΝ ΠΛΗΡΟΦΟΡΙΚΗΣ	2004 - 2004
ΟΡΓΑΝΙΣΜΟΣ ΠΛΗΡΩΜΩΝ ΚΑΙ ΕΛΕΓΧΟΥ ΚΟΙΝΟΤΙΚΩΝ ΕΝΙΣΧΥΣΕΩΝ ΠΡΟΣΑΝΑΤΟΛΙΣΜΟΥ ΚΑΙ ΕΓΓΥΗΣΕΩΝ (ΟΠΕΚΕΠΕ)	ΔΙΕΡΕΥΝΗΣΗ ΚΑΙ ΚΑΤΑΓΡΑΦΗ ΕΡΓΩΝ ΠΛΗΡΟΦΟΡΙΚΗΣ ΥΠΛΑΤ ΚΑΙ ΕΠΟΠΤΕΥΟΜΕΝΩΝ ΟΡΓΑΝΙΣΜΩΝ	2004 - 2004
ΥΠΟΥΡΓΕΙΟ ΓΕΩΡΓΙΑΣ, ΔΑΣΩΝ ΚΑΙ ΑΓΡΟΤΙΚΗΣ ΑΝΑΠΤΥΞΗΣ/ΣΤΑΤΙΣΤΙΚΗ ΥΠΗΡΕΣΙΑ ΚΟΣΟΒΟΥ	ΜΟΝΑΔΑ ΓΕΩΡΓΙΚΩΝ ΣΤΑΤΙΣΤΙΚΩΝ ΚΑΙ ΣΥΜΒΟΥΛΕΥΤΙΚΗΣ ΠΟΛΙΤΙΚΩΝ ΓΙΑ ΤΟ ΚΟΣΥΦΟΠΕΔΙΟ	2002 - 2004
ΟΡΓΑΝΙΣΜΟΣ ΛΙΜΕΝΟΣ ΗΓΟΥΜΕΝΙΤΣΑΣ	ΚΑΤΑΡΤΙΣΗ ΤΟΥ ΣΤΡΑΤΗΓΙΚΟΥ ΚΑΙ ΤΟΥ ΕΠΙΧΕΙΡΗΣΙΑΚΟΥ ΣΧΕΔΙΟΥ ΤΟΥ ΟΛΗΓ ΠΕΡΙΛΑΜΒΑΝΟΜΕΝΟΥ ΚΑΙ ΣΧΕΔΙΟΥ ΕΚΜΕΤΑΛΛΕΥΣΗΣ ΤΗΣ ΧΕΡΣΙΑΣ ΖΩΝΗΣ ΛΙΜΕΝΑ	2002 - 2004
ΥΠΟΥΡΓΕΙΟ ΑΝΑΠΤΥΞΗΣ, ΓΕΝΙΚΗ ΓΡΑΜΜΑΤΕΙΑ ΒΙΟΜΗΧΑΝΙΑΣ	ΟΛΟΚΛΗΡΩΜΕΝΟ ΠΛΗΡΟΦΟΡΙΑΚΟ ΣΥΣΤΗΜΑ ERP ΓΙΑ ΤΗΝ ΠΑΡΑΚΟΛΟΥΘΗΣΗ ΚΑΙ ΔΙΑΧΕΙΡΙΣΗ ΕΡΓΩΝ ΚΑΙ ΛΟΙΠΩΝ ΥΠΗΡΕΣΙΩΝ ΣΥΜΒΟΥΛΟΥ	2003 - 2004
ΕΘΝΙΚΗ ΔΙΕΠΑΓΓΕΛΜΑΤΙΚΗ ΟΡΓΑΝΩΣΗ ΕΛΑΙΟΛΑΔΟΥ ΚΑΙ ΕΛΙΑΣ (Ε.Δ.Ο.Ε.Ε.)	ΕΛΑΙΟΚΑΛΛΙΕΡΓΕΙΑ ΚΑΙ ΠΕΡΙΒΑΛΛΟΝ	2003 - 2004
ΕΘΝΙΚΗ ΔΙΕΠΑΓΓΕΛΜΑΤΙΚΗ ΟΡΓΑΝΩΣΗ ΕΛΑΙΟΛΑΔΟΥ ΚΑΙ ΕΛΙΑΣ (Ε.Δ.Ο.Ε.Ε.)	ΜΕΛΕΤΗ ΣΚΟΠΙΜΟΤΗΤΑΣ ΙΔΡΥΣΗΣ ΚΑΙ ΛΕΙΤΟΥΡΓΙΑΣ ΧΗΜΙΚΟΥ ΕΡΓΑΣΤΗΡΙΟΥ ΕΛΑΙΟΛΑΔΟΥ	2003 - 2004
ΥΠΟΥΡΓΕΙΟ ΟΙΚΟΝΟΜΙΑΣ ΚΑΙ ΟΙΚΟΝΟΜΙΚΩΝ	ΣΥΜΒΟΥΛΟΣ ΕΝΔΙΑΜΕΣΗΣ ΑΞΙΟΛΟΓΗΣΗΣ ΤΟΥ ΠΕΡΙΦΕΡΕΙΑΚΟΥ ΕΠΙΧΕΙΡΗΣΙΑΚΟΥ ΠΡΟΓΡΑΜΜΑΤΟΣ (ΠΕΠ) ΑΤΤΙΚΗΣ ΤΟΥ Κ.Π.Σ. 2000-2006	2003 - 2004
ΥΠΟΥΡΓΕΙΟ ΟΙΚΟΝΟΜΙΑΣ ΚΑΙ	ΣΥΜΒΟΥΛΟΣ ΕΝΔΙΑΜΕΣΗΣ ΑΞΙΟΛΟΓΗΣΗΣ ΤΟΥ	2003 - 2004

ΠΕΛΑΤΗΣ	ΤΙΤΛΟΣ	ΔΙΑΡΚΕΙΑ
ΟΙΚΟΝΟΜΙΚΩΝ	ΠΕΡΙΦΕΡΕΙΑΚΟΥ ΕΠΙΧΕΙΡΗΣΙΑΚΟΥ ΠΡΟΓΡΑΜΜΑΤΟΣ (ΠΕΠ) ΠΕΛΟΠΟΝΝΗΣΟΥ ΤΟΥ Κ.Π.Σ. 2000-2006	
ΥΠΟΥΡΓΕΙΟ ΟΙΚΟΝΟΜΙΑΣ ΚΑΙ ΟΙΚΟΝΟΜΙΚΩΝ	ΣΥΜΒΟΥΛΟΣ ΕΝΔΙΑΜΕΣΗΣ ΑΞΙΟΛΟΓΗΣΗΣ ΤΟΥ ΠΕΡΙΦΕΡΕΙΑΚΟΥ ΕΠΙΧΕΙΡΗΣΙΑΚΟΥ ΠΡΟΓΡΑΜΜΑΤΟΣ (ΠΕΠ) ΣΤΕΡΕΑΣ ΕΛΛΑΔΑΣ ΤΟΥ Κ.Π.Σ. 2000-2006	2003 - 2004
ΑΓΡΟΤΙΚΗ ΤΡΑΠΕΖΑ ΤΗΣ ΕΛΛΑΔΟΣ Α.Ε.	ΕΙΣΑΓΩΓΗ ΣΤΟΙΧΕΙΩΝ ΤΩΝ ΦΑΚΕΛΩΝ ΤΩΝ ΔΙΚΑΙΟΥΧΩΝ ΤΟΥ ΠΡΟΓΡΑΜΜΑΤΟΣ ΤΗΣ ΠΡΟΩΡΗΣ ΣΥΝΤΑΞΙΟΔΟΤΗΣΗΣ ΤΩΝ ΑΓΡΟΤΩΝ ΣΤΟ ΠΛΗΡΟΦΟΡΙΑΚΟ ΣΥΣΤΗΜΑ	2003 - 2004
ΥΠΟΥΡΓΕΙΟ ΓΕΩΡΓΙΑΣ, ΓΕΝΙΚΗ Δ/ΝΣΗ ΑΛΙΕΙΑΣ	ΚΑΤΗΓΟΡΙΟΠΟΙΗΣΗ ΚΑΙ ΑΝΑΛΥΣΗ ΘΕΣΕΩΝ ΤΩΝ ΟΜΑΔΩΝ ΕΡΓΑΣΙΑΣ ΤΟΥ ΣΥΜΒΟΥΛΙΟΥ, ΕΥΡΩΚΟΙΝΟΒΟΥΛΙΟΥ ΚΑΙ ΤΗΣ ΕΥΡΩΠΑΪΚΗΣ ΕΠΙΤΡΟΠΗΣ ΣΤΟΝ ΤΟΜΕΑ ΑΛΙΕΙΑΣ	2003 - 2003
ΕΛΛΗΝΙΚΟΣ ΟΡΓΑΝΙΣΜΟΣ ΕΞΩΤΕΡΙΚΟΥ ΕΜΠΟΡΙΟΥ (ΟΠΕ Α.Ε.)	ΠΑΡΟΧΗ ΣΥΜΒΟΥΛΕΥΤΙΚΩΝ ΥΠΗΡΕΣΙΩΝ ΣΧΕΤΙΚΑ ΜΕ ΤΑ ΕΠΙΧΕΙΡΗΣΙΑΚΑ ΠΡΟΓΡΑΜΜΑΤΑ ΤΗΣ Ε.Ε. ΤΟΥ Γ' ΚΠΣ	2003 - 2003
ΥΠΟΥΡΓΕΙΟ ΕΜΠΟΡΙΚΗΣ ΝΑΥΤΙΛΙΑΣ	ΕΚΠΟΝΗΣΗ ΦΑΚΕΛΟΥ ΥΠΟΨΗΦΙΟΤΗΤΑΣ ΥΠΟΥΡΓΕΙΟΥ ΕΜΠΟΡΙΚΗΣ ΝΑΥΤΙΛΙΑΣ ΓΙΑ ΤΗ ΣΥΣΤΑΣΗ ΚΕΝΤΡΟΥ ΕΛΕΓΧΟΥ ΘΑΛΑΣΣΙΩΝ ΣΥΝΟΡΩΝ	2003 - 2003
ΚΟΙΝΩΝΙΑ ΤΗΣ ΠΛΗΡΟΦΟΡΙΑΣ Α.Ε.	ΣΥΜΒΟΥΛΟΣ ΤΕΧΝΙΚΗΣ ΥΠΟΣΤΗΡΙΞΗΣ ΓΙΑ ΤΗΝ ΕΚΠΟΝΗΣΗ ΜΕΛΕΤΗΣ ΩΡΙΜΑΝΣΗΣ ΤΟΥ ΕΡΓΟΥ "ΔΗΜΙΟΥΡΓΙΑ ΠΛΗΡΟΦΟΡΙΑΚΟΥ ΣΥΣΤΗΜΑΤΟΣ ΓΙΑ ΤΗΝ ΥΠΟΣΤΗΡΙΞΗ ΤΗΣ ΟΡΓΑΝΩΣΗΣ ΚΑΙ ΔΙΟΙΚΗΣΗΣ ΜΟΝΑΔΩΝ ΥΓΕΙΑΣ" ΤΟΥ Γ' ΠΕΣΥ ΑΤΤΙΚΗΣ	2003 - 2003
ΥΠΗΡΕΣΙΑ ΔΙΑΧΕΙΡΙΣΗΣ Ε.Π. ΑΛΙΕΙΑ	ΜΕΛΕΤΗ ΚΑΘΟΡΙΣΜΟΥ & ΠΡΟΥΠΟΘΕΣΕΩΝ ΓΙΑ ΤΗΝ ΑΣΚΗΣΗ ΤΗΣ ΕΠΑΓΓΕΛΜΑΤΙΚΗΣ ΑΛΙΕΙΑΣ	2002 - 2003
ΟΡΓΑΝΙΣΜΟΣ ΛΙΜΕΝΟΣ ΗΓΟΥΜΕΝΙΤΣΑΣ	ΤΕΧΝΙΚΟΣ ΣΥΜΒΟΥΛΟΣ ΓΙΑ ΤΗΝ ΥΠΟΣΤΗΡΙΞΗ ΤΩΝ ΝΕΩΝ ΔΡΑΣΤΗΡΙΟΤΗΤΩΝ ΤΟΥ ΛΙΜΕΝΟΣ ΗΓΟΥΜΕΝΙΤΣΑΣ	2002 - 2003
BULL ΠΡΟΗΓΜΕΝΕΣ ΛΥΣΕΙΣ ΥΨΗΛΗΣ ΤΕΧΝΟΛΟΓΙΑΣ Α.Ε	FLAG CONTROL AND SECURITY SYSTEM	2003 - 2003
ΟΡΓΑΝΙΣΜΟΣ ΠΛΗΡΩΜΩΝ ΚΑΙ ΕΛΕΓΧΟΥ ΚΟΙΝΟΤΙΚΩΝ ΕΝΙΣΧΥΣΕΩΝ ΠΡΟΣΑΝΑΤΟΛΙΣΜΟΥ ΚΑΙ ΕΓΓΥΗΣΕΩΝ (ΟΠΕΚΕΠΕ)	ΣΥΝΤΑΞΗ ΠΡΟΓΡΑΜΜΑΤΟΣ ΔΙΟΙΚΗΣΗΣ ΕΡΓΟΥ (PROJECT MANAGEMENT) ΤΟΥ ΠΡΟΓΡΑΜΜΑΤΟΣ ΟΣΔΕ 2003	2003 - 2003
ΓΕΝΙΚΗ ΓΡΑΜΜΑΤΕΙΑ ΝΕΑΣ ΓΕΝΙΑΣ	ΟΡΓΑΝΩΤΙΚΗ ΚΑΙ ΛΕΙΤΟΥΡΓΙΚΗ ΑΝΑΒΑΘΜΙΣΗ ΤΩΝ ΚΕΝΤΡΩΝ ΠΛΗΡΟΦΟΡΗΣΗΣ ΝΕΩΝ (ΚΠΝ) ΤΗΣ ΧΩΡΑΣ	2003 - 2003
CIVIL SOCIETY DEVELOPMENT FOUNDATION	ΤΕΧΝΙΚΗ ΥΠΟΣΤΗΡΙΞΗ ΓΙΑ ΤΗΝ ΟΡΓΑΝΩΣΗ ΤΟΠΙΚΩΝ ΠΡΟΩΘΗΤΙΚΩΝ ΕΝΕΡΓΕΙΩΝ ΓΙΑ ΤΑ ΓΡΑΦΕΙΑ ΠΛΗΡΟΦΟΡΗΣΗΣ ΠΟΛΙΤΩΝ	2002 - 2003
ΟΡΓΑΝΙΣΜΟΣ ΠΛΗΡΩΜΩΝ ΚΑΙ ΕΛΕΓΧΟΥ ΚΟΙΝΟΤΙΚΩΝ ΕΝΙΣΧΥΣΕΩΝ ΠΡΟΣΑΝΑΤΟΛΙΣΜΟΥ ΚΑΙ ΕΓΓΥΗΣΕΩΝ (ΟΠΕΚΕΠΕ)	ΜΕΛΕΤΗ ΕΠΙΧΕΙΡΗΣΙΑΚΟΥ ΣΧΕΔΙΑΣΜΟΥ ΠΛΗΡΟΦΟΡΙΚΗΣ ΤΟΥ ΟΡΓΑΝΙΣΜΟΥ ΠΛΗΡΩΜΩΝ & ΕΛΕΓΧΟΥ ΚΟΙΝΟΤΙΚΩΝ ΕΝΙΣΧΥΣΕΩΝ ΠΡΟΣΑΝΑΤΟΛΙΣΜΟΥ & ΕΓΓΥΗΣΕΩΝ ΚΑΙ ΤΕΥΧΗ ΔΗΜΟΠΡΑΤΗΣΗΣ ΣΥΝΑΦΩΝ ΕΡΓΩΝ	2002 - 2003
ΔΗΜΟΤΙΚΗ ΕΠΙΧΕΙΡΗΣΗ ΑΝΑΠΤΥΞΗΣ ΔΗΜΟΥ ΜΑΡΑΘΩΝΑ	ΠΑΡΟΧΗ ΣΥΜΒΟΥΛΕΥΤΙΚΩΝ ΥΠΗΡΕΣΙΩΝ ΣΕ ΘΕΜΑΤΑ ΤΟΠΙΚΗΣ ΑΝΑΠΤΥΞΗΣ ΚΑΙ ΠΡΟΓΡΑΜΜΑΤΙΣΜΟΥ	2002 - 2002
ΑΓΡΟΤΙΚΗ ΤΡΑΠΕΖΑ ΤΗΣ ΕΛΛΑΔΟΣ Α.Ε.	ΕΙΣΑΓΩΓΗ ΣΤΟΙΧΕΙΩΝ ΤΩΝ ΦΑΚΕΛΩΝ ΤΩΝ ΔΙΚΑΙΟΥΧΩΝ ΤΟΥ ΠΡΟΓΡΑΜΜΑΤΟΣ ΤΗΣ ΠΡΟΩΡΗΣ ΣΥΝΤΑΞΙΟΔΟΤΗΣΗΣ ΤΩΝ ΑΓΡΟΤΩΝ ΣΤΟ ΠΛΗΡΟΦΟΡΙΑΚΟ ΣΥΣΤΗΜΑ	2002 - 2002
ΥΠΟΥΡΓΕΙΟ ΕΥΡΩΠΑΙΚΗΣ ΟΛΟΚΛΗΡΩΣΗΣ ΡΟΥΜΑΝΙΑ	ΥΠΟΣΤΗΡΙΞΗ ΓΙΑ ΤΗΝ ΕΠΕΚΤΑΣΗ (ΑΝΑΠΤΥΞΗ ΚΑΙ ΧΡΗΣΙΜΟΤΗΤΑ) ΤΟΥ ΥΠΑΡΧΟΝΤΟΣ ΣΤΟ ΥΠΟΥΡΓΕΙΟ ΕΥΡΩΠΑΪΚΗΣ ΟΛΟΚΛΗΡΩΣΗΣ ΠΛΗΡΟΦΟΡΙΑΚΟΥ ΣΥΣΤΗΜΑΤΟΣ ΠΑΡΑΚΟΛΟΥΘΗΣΗΣ ΤΗΣ ΥΛΟΠΟΙΗΣΗΣ ΕΡΓΩΝ ΧΡΗΜΑΤΟΔΟΤΟΥΜΕΝΩΝ ΑΠΟ ΤΟ PHARE	2002 - 2002
EUROPEAN AGENCY FOR RECONSTRUCTION	REVIEW OF THE EAR'S SEED AND FERTILISER LOAN PROGRAMME AND DEVELOPMENT OF PROPOSALS FOR THE RE-DISTRIBUTION OF MAIZE SEED TO VULNERABLE RURAL HOUSEHOLDS IN KOSOVO	2002 - 2002
ΓΕΝΙΚΟ ΕΠΙΤΕΛΕΙΟ ΣΤΡΑΤΟΥ	ΠΑΡΟΧΗ ΥΠΗΡΕΣΙΩΝ ΤΕΧΝΙΚΟΥ ΣΥΜΒΟΥΛΟΥ ΣΤΟ ΥΠΕΘΑ ΓΙΑ ΘΕΜΑΤΑ ΠΡΟΕΤΟΙΜΑΣΙΑΣ ΤΗΣ ΥΛΟΠΟΙΗΣΗΣ ΤΩΝ ΕΡΓΩΝ ΠΟΥ ΕΝΤΑΣΣΟΝΤΑΙ ΣΤΟ Γ' ΚΠΣ 2000-2006	2002 - 2002
ΑΓΡΟΤΙΚΗ ΤΡΑΠΕΖΑ ΤΗΣ ΕΛΛΑΔΟΣ Α.Ε.	ΠΛΗΡΟΦΟΡΙΑΚΟ ΣΥΣΤΗΜΑ ΠΡΟΩΡΗΣ ΣΥΝΤΑΞΙΟΔΟΤΗΣΗΣ ΑΓΡΟΤΩΝ	2001 - 2002
ΥΠΟΥΡΓΕΙΟ ΕΥΡΩΠΑΙΚΗΣ ΟΛΟΚΛΗΡΩΣΗΣ ΡΟΥΜΑΝΙΑ	ΜΕΛΕΤΗ ΚΑΤΑΓΡΑΦΗΣ ΚΑΙ ΑΞΙΟΛΟΓΗΣΗΣ ΤΩΝ ΔΙΑΔΙΚΑΣΙΩΝ ΠΡΟ-ΔΙΑΠΙΣΤΕΥΣΗΣ ΤΟΥ ΦΟΡΕΑ ΔΙΑΧΕΙΡΙΣΗΣ SARARD ΣΤΗ ΡΟΥΜΑΝΙΑ ΓΙΑ ΛΟΓΑΡΙΑΣΜΟ ΤΟΥ ΕΘΝΙΚΟΥ ΤΑΜΕΙΟΥ ΚΑΙ ΜΕΛΕΤΗ ΚΑΤΑΓΡΑΦΗΣ ΤΩΝ ΔΙΑΔΙΚΑΣΙΩΝ ΤΟΥ ΕΘΝΙΚΟΥ	2002 - 2002

ΠΕΛΑΤΗΣ	ΤΙΤΛΟΣ	ΔΙΑΡΚΕΙΑ
	ΤΑΜΕΙΟΥ	
ΥΠΟΥΡΓΕΙΟ ΟΙΚΟΝΟΜΙΑΣ ΚΑΙ ΟΙΚΟΝΟΜΙΚΩΝ	ΣΥΜΒΟΥΛΟΣ ΔΙΑΧΕΙΡΙΣΗΣ INTERREG II- ΣΥΜΠΛΗΡΩΜΑΤΙΚΕΣ ΥΠΗΡΕΣΙΕΣ 2	2002 - 2002
PLANET-ERNST & YOUNG A.E.	NEEDS ASSESSMENT TO THE INTRODUCTION OF A MANAGEMENT INFORMATION SYSTEM WITHIN ROMANIAN MINISTRIES AND GOVERNMENTAL ORGANISATIONS DIRECTLY INVOLVED IN THE PREPARATION AND IMPLEMENTATION OF ACCESSION RELATED PROGRAMMES	2002 - 2002
ΠΕΡΙΦΕΡΕΙΑ ΔΥΤΙΚΗΣ ΜΑΚΕΔΟΝΙΑΣ	ΕΚΠΟΝΗΣΗ ΕΠΙΧΕΙΡΗΣΙΑΚΟΥ ΣΧΕΔΙΟΥ ΤΗΣ ΠΕΡΙΦΕΡΕΙΑΣ ΔΥΤΙΚΗΣ ΜΑΚΕΔΟΝΙΑΣ ΣΤΟ ΠΛΑΙΣΙΟ ΤΟΥ ΕΠΙΧΕΙΡΗΣΙΑΚΟΥ ΠΡΟΓΡΑΜΜΑΤΟΣ "ΚΟΙΝΩΝΙΑ ΤΗΣ ΠΛΗΡΟΦΟΡΙΑΣ" 2000 - 2006	2002 - 2002
ΔΗΜΟΣ ΤΑΜΥΝΕΩΝ	ΣΥΝΤΑΞΗ ΤΕΥΧΩΝ ΔΗΜΟΠΡΑΤΗΣΗΣ ΤΟΥ ΕΡΓΟΥ "ΧΥΤΑ ΔΗΜΟΥ ΤΑΜΥΝΕΩΝ"	2002 - 2002
ΥΠΟΥΡΓΕΙΟ ΟΙΚΟΝΟΜΙΑΣ ΚΑΙ ΟΙΚΟΝΟΜΙΚΩΝ	ΣΥΜΒΟΥΛΟΣ ΠΑΡΑΚΟΛΟΥΘΗΣΗΣ ΛΟΓΙΣΤΙΚΟΥ ΚΛΕΙΣΙΜΑΤΟΣ ΠΕΡΙΦΕΡΕΙΑΚΟΥ ΕΠΙΧΕΙΡΗΣΙΑΚΟΥ ΠΡΟΓΡΑΜΜΑΤΟΣ (ΠΕΠ) ΚΡΗΤΗΣ 1994-1999	2001 - 2002
ΔΗΜΟΤΙΚΗ ΕΠΙΧΕΙΡΗΣΗ ΑΝΑΠΤΥΞΗΣ ΔΗΜΟΥ ΜΑΡΑΘΩΝΑ	ΕΚΠΟΝΗΣΗ ΟΙΚΟΝΟΜΟΤΕΧΝΙΚΗΣ ΜΕΛΕΤΗΣ	2002 - 2002
ΥΠΟΥΡΓΕΙΟ ΟΙΚΟΝΟΜΙΑΣ ΚΑΙ ΟΙΚΟΝΟΜΙΚΩΝ	ΣΥΜΒΟΥΛΟΣ ΔΙΑΧΕΙΡΙΣΗΣ ΕΠΙΧΕΙΡΗΣΙΑΚΟΥ ΠΡΟΓΡΑΜΜΑΤΟΣ "ΤΗΛΕΠΙΚΟΙΝΩΝΙΕΣ" ΤΟΥ ΚΠΣ 1994-1999-ΣΥΜΠΛΗΡΩΜΑΤΙΚΕΣ ΥΠΗΡΕΣΙΕΣ	2000 - 2002
ΓΕΝΟΠ ΔΕΗ	ΤΕΧΝΙΚΟΣ ΣΥΜΒΟΥΛΟΣ ΓΕΝΟΠ-ΔΕΗ	2001 - 2002
ΕΥΔΑΠ Α.Ε.	ΠΑΡΟΧΗ ΥΠΗΡΕΣΙΩΝ ΓΙΑ ΤΗΝ ΠΡΟΕΤΟΙΜΑΣΙΑ ΕΚΠΟΝΗΣΗΣ ΕΠΙΧΕΙΡΗΣΙΑΚΟΥ ΣΧΕΔΙΟΥ ΣΤΑ ΠΛΑΙΣΙΑ ΤΟΥ ΕΠΙΧΕΙΡΗΣΙΑΚΟΥ ΠΡΟΓΡΑΜΜΑΤΟΣ ΤΗΣ ΚΟΙΝΩΝΙΑΣ ΤΗΣ ΠΛΗΡΟΦΟΡΙΑΣ	2002 - 2002
ΠΕΡΙΦΕΡΕΙΑ ΔΥΤΙΚΗΣ ΕΛΛΑΔΟΣ	ΕΚΠΟΝΗΣΗ ΕΠΙΧΕΙΡΗΣΙΑΚΟΥ ΣΧΕΔΙΟΥ ΣΤΟ ΠΛΑΙΣΙΟ ΤΟΥ ΕΠΙΧΕΙΡΗΣΙΑΚΟΥ ΠΡΟΓΡΑΜΜΑΤΟΣ "ΚΟΙΝΩΝΙΑ ΤΗΣ ΠΛΗΡΟΦΟΡΙΑΣ" ΤΗΣ ΠΕΡΙΦΕΡΕΙΑΣ ΔΥΤΙΚΗΣ ΕΛΛΑΔΑΣ	2001 - 2002
ΕΛΛΗΝΙΚΟΣ ΟΡΓΑΝΙΣΜΟΣ ΤΟΥΡΙΣΜΟΥ	ΣΥΜΒΟΥΛΟΣ ΔΙΑΧΕΙΡΙΣΗΣ ΤΟΥ ΥΠΟΠΡΟΓΡΑΜΜΑΤΟΣ "ΤΟΥΡΙΣΜΟΣ" ΤΟΥ ΕΠΙΧΕΙΡΗΣΙΑΚΟΥ ΠΡΟΓΡΑΜΜΑΤΟΣ "ΤΟΥΡΙΣΜΟΣ-ΠΟΛΙΤΙΣΜΟΣ" ΤΟΥ ΚΠΣ 1994-1999-ΣΥΜΠΛΗΡΩΜΑΤΙΚΕΣ ΥΠΗΡΕΣΙΕΣ 2	2000 - 2001
ΥΠΟΥΡΓΕΙΟ ΕΥΡΩΠΑΙΚΗΣ ΟΛΟΚΛΗΡΩΣΗΣ ΡΟΥΜΑΝΙΑ	ΠΑΡΟΧΗ ΤΕΧΝΙΚΗΣ ΒΟΗΘΕΙΑΣ ΚΑΙ ΥΠΗΡΕΣΙΩΝ ΓΙΑ ΤΗΝ ΕΝΙΣΧΥΣΗ ΤΩΝ ΔΟΜΩΝ ΤΟΥ ΥΠΟΥΡΓΕΙΟΥ ΕΥΡΩΠΑΪΚΩΝ ΥΠΟΘΕΣΕΩΝ ΤΗΣ ΡΟΥΜΑΝΙΑΣ	2001 - 2001
DATAGRAF ΠΛΗΡΟΦΟΡΙΚΗ Α.Ε	ΤΡΟΦΟΔΟΤΗΣΗ ΤΟΥ Ο.Π.Σ. - ΕΡΓΟΡΑΜΑ ΜΕ ΣΤΟΙΧΕΙΑ ΤΩΝ ΔΡΑΣΕΩΝ ΤΗΣ Κ. Π. LEADER II ΠΟΥ ΥΛΟΠΟΙΗΘΗΚΑΝ ΣΤΙΣ ΠΕΡΙΦΕΡΕΙΕΣ ΚΡΗΤΗΣ, ΠΕΛΟΠΟΝΝΗΣΟΥ, Δ. ΕΛΛΑΔΟΣ, ΙΟΝΙΩΝ ΝΗΣΩΝ, ΝΟΤΙΟΥ & ΒΟΡΕΙΟΥ ΑΙΓΑΙΟΥ ΑΙΓΑΙΟΥ	2001 - 2001
ΥΠΟΥΡΓΕΙΟ ΟΙΚΟΝΟΜΙΑΣ ΚΑΙ ΟΙΚΟΝΟΜΙΚΩΝ	ΣΥΜΒΟΥΛΟΣ ΔΙΑΧΕΙΡΙΣΗΣ ΠΕΡΙΦΕΡΕΙΑΚΟΥ ΕΠΙΧΕΙΡΗΣΙΑΚΟΥ ΠΡΟΓΡΑΜΜΑΤΟΣ ΠΕΠ ΚΡΗΤΗΣ 1994-1999-ΣΥΜΠΛΗΡΩΜΑΤΙΚΕΣ ΥΠΗΡΕΣΙΕΣ 2	2000 - 2001
ΥΠΟΥΡΓΕΙΟ ΟΙΚΟΝΟΜΙΑΣ ΚΑΙ ΟΙΚΟΝΟΜΙΚΩΝ	ΣΥΜΒΟΥΛΟΣ ΔΙΑΧΕΙΡΙΣΗΣ INTERREG II- ΣΥΜΠΛΗΡΩΜΑΤΙΚΕΣ ΥΠΗΡΕΣΙΕΣ	2000 - 2001
ΥΠΟΥΡΓΕΙΟ ΑΓΡΟΤΙΚΗΣ ΑΝΑΠΤΥΞΗΣ ΚΑΙ ΤΡΟΦΙΜΩΝ	ΜΕΛΕΤΗ ΤΡΟΠΟΥ ΕΦΑΡΜΟΓΗΣ ΚΑΙ ΣΥΣΤΗΜΑΤΟΣ ΠΑΡΑΚΟΛΟΥΘΗΣΗΣ, ΔΙΑΧΕΙΡΙΣΗΣ ΚΑΙ ΑΞΙΟΛΟΓΗΣΗΣ ΤΩΝ ΜΕΤΡΩΝ ΓΙΑ ΤΟΥΣ ΝΕΟΥΣ ΑΓΡΟΤΕΣ ΚΑΙ ΓΙΑ ΤΗΝ ΟΛΟΚΛΗΡΩΜΕΝΗ ΠΑΡΕΜΒΑΣΗ ΣΤΙΣ ΓΕΩΡΓΙΚΕΣ ΕΚΜΕΤΑΛΛΕΥΣΕΙΣ (ΣΧΕΔΙΑ ΒΕΛΤΙΩΣΗΣ) (ΚΑΝ. Ε.Ε. 950/97 & 1257/99)	2000 - 2000

2. Αριθμός πελατών και αναφορά των σημαντικότερων εξ αυτών και κατηγορία αγοράς που αυτοί ανήκουν (π.χ. Φορείς του δημόσιου ή του ευρύτερου Δημόσιου τομέα, Φορείς Τοπικής Αυτοδιοίκησης, Τράπεζες, Ασφαλιστικές, Βιομηχανία, Λιανεμπόριο κλπ)

Ο αριθμός των πελατών ξεπερνάει τους 70 κατά την διάρκεια των 25 ετών δραστηριοποίησης της εταιρείας. Ενδεικτικά μπορούμε να αναφέρουμε τους ακόλουθους:

- Ευρωπαϊκή Ένωση
- Υπουργείο Ανάπτυξης (Δημόσιο)
- Υπουργείο Αιγαίου (Δημόσιο)
- Υπουργείο Αγροτικής Ανάπτυξης & Τροφίμων (Δημόσιο)
- Υπουργείο Εθνικής Άμυνας (Δημόσιο)
- Υπουργείο Εθνικής Οικονομίας (Δημόσιο)
- Υπουργείο Εσωτερικών (Δημόσιο)
- Υπουργείο Μεταφορών & Επικοινωνιών (Δημόσιο)
- Υπουργείο Γεωργίας (Κόσοβο) (Δημόσιο)
- Υπουργείο Εργασίας (Ρωσία) (Δημόσιο)
- Υπουργείο Εξωτερικών (Ρωσία) (Δημόσιο)
- Υπουργείο Άμυνας (Ρωσία) (Δημόσιο)
- Υπουργείο Παιδείας (Ρωσία) (Δημόσιο)
- Υπουργείο Ευρωπαϊκής Ολοκλήρωσης (Ρουμανία) (Δημόσιο)
- Υπουργείο Επικοινωνιών (Ρουμανία) (Δημόσιο)
- Υπουργείο Περιβάλλοντος & Αειφόρου Ανάπτυξης (Ρουμανία) (Δημόσιο)
- Υπουργείο Βιομηχανίας (Ρουμανία) (Δημόσιο)
- Υπουργείο Οικονομίας & Οικονομικών (Ρουμανία) (Δημόσιο)
- Υπουργείο Πολιτισμού (Ρουμανία) (Δημόσιο)
- Υπουργείο Οικονομικών (Βουλγαρία) (Δημόσιο)
- Υπουργείο Εμπορίου & Βιομηχανίας (Βουλγαρία) (Δημόσιο)
- Υπουργείο Παιδείας (Μογγολία) (Δημόσιο)
- Εθνική Στατιστική Υπηρεσία Βουλγαρίας (Δημόσιο)
- Περιφέρεια Ανατολικής Μακεδονίας – Θράκης (Ευρύτερο Δημόσιο)
- Εθνικός Οργανισμός Τουρισμού (Ευρύτερο Δημόσιο)
- ΕΛΤΑ (Ευρύτερο Δημόσιο)
- Οργανισμός Πιστοποίησης & Ελέγχου Γεωργικών Προϊόντων (ΟΠΕΓΕΠ) (Ευρύτερο Δημόσιο)
- Κτηματική Εταιρία του Δημοσίου (ΚΕΔ) (Ευρύτερο Δημόσιο)
- ΕΟΜΜΕΧ (Ευρύτερο Δημόσιο)
- Οργανισμός Ανασυγκρότησης Επιχειρήσεων (ΟΑΕ) (Ευρύτερο Δημόσιο)
- Οργανισμός Προώθησης Εξαγωγών (ΟΠΕ) (Ευρύτερο Δημόσιο)
- Οργανισμός Πληρωμών & Ελέγχου Κοινοτικών Ενισχύσεων Προσανατολισμού & Εγγυήσεων (Ο.Π.Ε.Κ.Ε.Π.Ε.) (Ευρύτερο Δημόσιο)
- Ίδρυμα Μείζονος Ελληνισμού (Ευρύτερο Δημόσιο)
- Εταιρία Διαχείρισης Τεχνικής Βοήθειας ΕΠΕ (ΕΔΤΒ) (Ευρύτερο Δημόσιο)
- ΟΤΕ ΑΕ (ΝΠΙΔ)
- ROM TELECOM (Ρουμανία) (Δημόσιο)
- Maritel ΑΕ (ΝΠΙΔ)
- Αραβοελληνικό Επιμελητήριο (ΝΠΙΔ)
- Περιφέρεια Δυτικής Ελλάδας (Ευρύτερο Δημόσιο)
- Περιφέρεια Δυτικής Μακεδονίας (Ευρύτερο Δημόσιο)
- Νομαρχία Αρκαδίας (Τοπική Αυτοδιοίκηση)
- Νομαρχία Δωδεκανήσου (Τοπική Αυτοδιοίκηση)
- Νομαρχία Μεσσηνίας (Τοπική Αυτοδιοίκηση)
- Νομαρχία Χίου (Τοπική Αυτοδιοίκηση)
- Δήμος Ακράτας (Τοπική Αυτοδιοίκηση)
- Δήμος Αργυρούπολης (Τοπική Αυτοδιοίκηση)
- Δήμος Γλυφάδας (Τοπική Αυτοδιοίκηση)
- Δήμος Κορδελιού (Τοπική Αυτοδιοίκηση)
- Δήμος Νεάπολης (Θεσσαλονίκη) (Τοπική Αυτοδιοίκηση)
- Αγροτική Τράπεζα της Ελλάδος (ΝΠΙΔ)
- ΕΤΒΑ (Ευρύτερο Δημόσιο)
- Οργανισμός Λιμένος Ηγουμενίτσας ΑΕ (ΝΠΙΔ)

Παράρτημα 1 – Εταιρικό Προφίλ της INFOGROUP ΣΥΜΒΟΥΛΟΙ ΕΠΙΧΕΙΡΗΣΕΩΝ Α.Ε.

ΙΣΤΟΡΙΚΟ ΚΑΙ ΚΥΡΙΑ ΒΗΜΑΤΑ ΑΝΑΠΤΥΞΗΣ ΤΗΣ ΕΠΙΧΕΙΡΗΣΗΣ

<u>Έτος</u>	<u>Ορόσημο</u>
<u>1981</u>	<p>Η εταιρεία ιδρύθηκε σαν Αστική Επιστημονική Εταιρία Μή Κερδοσκοπικού Σκοπού με την επωνυμία «Ινστιτούτο Ευρωπαϊκών Μελετών & Ερευνών [I.E.M.E.] το 1981. Οι δράσεις της αφορούσαν</p> <ul style="list-style-type: none">α) Μελέτες που αποσκοπούσαν στην Περιφερειακή και Οικονομική Ανάπτυξη με Κοινοτική Χρηματοδότηση,β) Μελέτες Διάγνωσης Κλάδων Παραγωγής,γ) Ενημέρωση με ειδικές εκδόσεις και συμπόσια,δ) Εκπαίδευση φορέων με χρηματοδότηση από Κοινοτικά Ταμεία,ε) γενικό consulting & ευαισθητοποίηση των φορέων και παραγωγικών τάξεων σε θέματα Ευρωπαϊκής Ένωσης
<u>1984</u>	<p>Το 1984 μετετράπη σε Εταιρία Περιορισμένης Ευθύνης με την επωνυμία INFOGROUP ΣΥΜΒΟΥΛΟΙ ΕΠΙΧΕΙΡΗΣΕΩΝ</p>
<u>1988</u>	<p>Η εταιρεία μετετράπη σε Ανώνυμη Εταιρία με την ίδια επωνυμία</p>
<u>1990</u>	<p>Από το 1990 η INFOGROUP παρέχει με επιτυχία ένα ευρύ φάσμα συμβουλευτικών υπηρεσιών τόσο στην Ελλάδα όσο και στις χώρες της Κεντρικής και Ανατολικής Ευρώπης και της Πρώην Σοβιετικής Ένωσης. Στα πλαίσια των προγραμμάτων της Ευρωπαϊκής Ένωσης PHARE & TACIS, στελέχη της INFOGROUP έχουν περατώσει έργα στην Ουγγαρία, Ρουμανία, Βουλγαρία, Σλοβακία, Γεωργία, Λευκορωσία, Καζακστάν, Τσεχία, Πολωνία, Ρωσία, Ουκρανία, Μογγολία, κλπ</p>

ΕΠΙΧΕΙΡΗΜΑΤΙΚΗ ΔΟΜΗ

Η εταιρεία ιδρύθηκε σαν Αστική Επιστημονική Εταιρία Μη Κερδοσκοπικού Σκοπού με την επωνυμία «Ινστιτούτο Ευρωπαϊκών Μελετών & Ερευνών [I.E.M.E.] το 1981. Οι δράσεις της αφορούσαν α) Μελέτες που αποσκοπούσαν στην Περιφερειακή και Οικονομική Ανάπτυξη με Κοινοτική Χρηματοδότηση, β) Μελέτες Διάγνωσης Κλάδων Παραγωγής, γ) Ενημέρωση με ειδικές εκδόσεις και συμπόσια, δ) Εκπαίδευση φορέων με χρηματοδότηση από Κοινοτικά Ταμεία, ε) γενικό consulting & ευαισθητοποίηση των φορέων και παραγωγικών τάξεων.

Το 1984 μετετράπη σε Εταιρία Περιορισμένης Ευθύνης με την επωνυμία **INFOGROUP ΣΥΜΒΟΥΛΟΙ ΕΠΙΧΕΙΡΗΣΕΩΝ** και το 1998 σε Ανώνυμη εταιρία που είναι και η σημερινή πλέον νομική μορφή της.

Η ομάδα συμβούλων της **INFOGROUP Σύμβουλοι Επιχειρήσεων Α.Ε.** πέρα από την άρτια επιστημονική κατάρτιση, έχει συσσωρεύσει εμπειρία και τεχνογνωσία τόσο στην Ελλάδα, απασχολούμενη με τον δημόσιο και ιδιωτικό τομέα, όσο και στην Ευρώπη σαν σύμβουλος της Επιτροπής της Ευρωπαϊκής Ένωσης σε μία πολύ μεγάλη κλίμακα έργων. Η ομάδα συμβούλων καλύπτουν σήμερα διαφορετικές ειδικότητες όπως: Διοίκηση (Management) – Μάρκετινγκ - Λογιστική και Χρηματοοικονομική – Οικονομικά – Πληροφορική – Τηλεπικοινωνίες - Περιφερειακή Ανάπτυξη - Επιχειρησιακή Έρευνα και Διοίκηση Παραγωγής - Μηχανική και Τεχνολογικές Εφαρμογές – Νομικά – Στατιστική - Αγροτική Οικονομία - Περιβαλλοντική Ανάλυση - Ενεργειακή Ανάλυση, κ.α.

Η εμπειρία της **INFOGROUP Σύμβουλοι Επιχειρήσεων Α.Ε.** στη διαχείριση πολυετών αναπτυξιακών προγραμμάτων και μεγάλων έργων ενταγμένα σε σχήματα Κοινοτικής Συγχρηματοδότησης, συντέλεσε στη δημιουργία δικτύων συνεργασίας.

Η **INFOGROUP Σύμβουλοι Επιχειρήσεων Α.Ε.** είναι :

- Μέλος του Συνδέσμου Επιχειρήσεων Πληροφορικής & Επικοινωνιών (ΣΕΠΕ)
- Μέλος του Ελληνικού Συνδέσμου Εταιριών Συμβούλων Μάνατζμεντ (ΣΕΣΜΑ)
- Μέλος του EURONET Consulting στον οποίο συμμετέχουν 30 Ευρωπαϊκές εταιρίες από αντίστοιχες χώρες μέλη της Ε.Ε.
- Ιδρυτικό Μέλος της Ελληνικής Εταιρίας Τεχνολογικής Αποτίμησης και Στάθμισης (ΕΛΕΤΑΣ)
- Μέλος του Εμπορικού και Βιομηχανικού Επιμελητηρίου Αθηνών (ΕΒΕΑ)
- Μέλος του Αραβοελληνικού Επιμελητηρίου Εμπορίου και Ανάπτυξης
- Μέλος του Ελληνορουμανικού Επιχειρηματικού Συμβουλίου

ΟΡΓΑΝΩΣΗ ΤΗΣ ΙΝΦΟΓΚΡΟΥΠ Α.Ε.

ΠΡΟΕΔΡΟΣ Δ.Σ. & Δ/ΝΩΝ ΣΥΜΒΟΥΛΟΣ: ΚΩΝΣΤΑΝΤΙΝΟΣ Γ. **ΚΑΤΣΑΝΟΣ**. M.Sc.
ΑΝΤΙΠΡΟΕΔΡΟΣ & Δ/ΝΩΝ ΣΥΜΒΟΥΛΟΣ: ΚΩΝΣΤΑΝΤΙΝΟΣ **ΤΖΙΝΗΣ**. Dipl. Kfm.
ΜΕΛΟΣ ΔΙΟΙΚΗΤΙΚΟΥ ΣΥΜΒΟΥΛΙΟΥ: ΧΡΗΣΤΟΣ **ΑΝΑΓΝΩΣΤΟΥ**

Η οργανωτική δομή της εταιρείας –στις επιμέρους Διευθύνσεις-Τμήματα είναι η ακόλουθη:

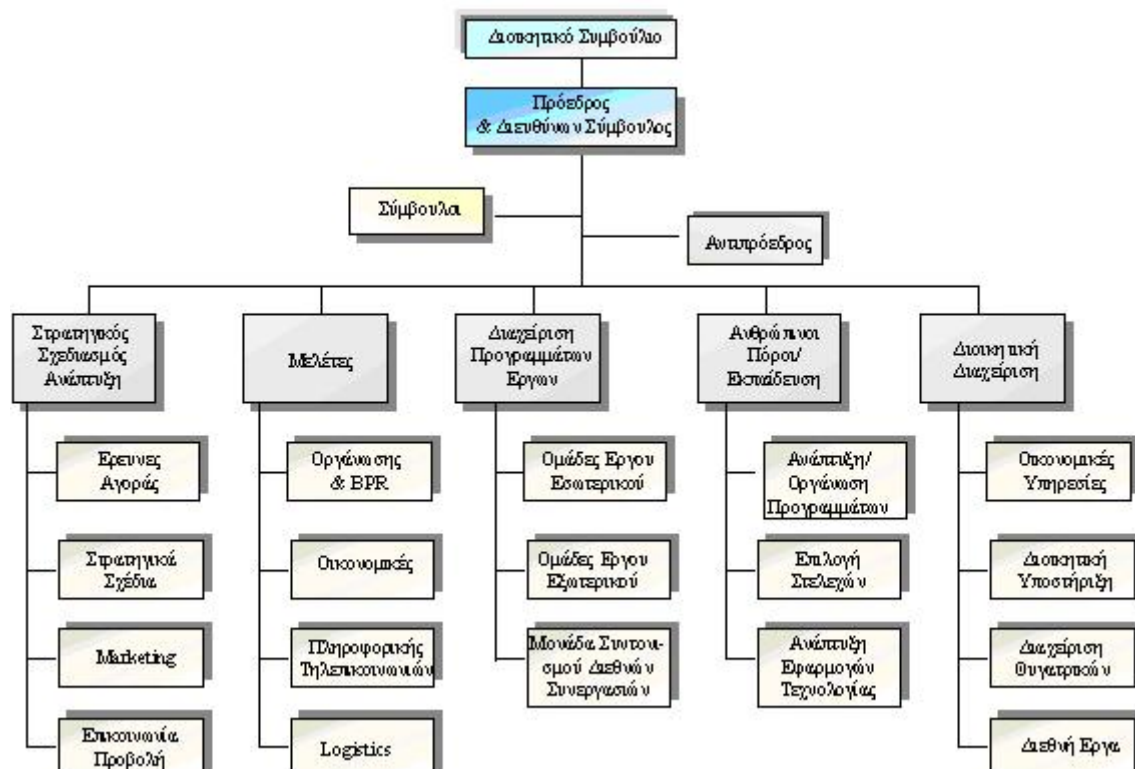

ΕΥΡΟΣ ΔΡΑΣΤΗΡΙΟΤΗΤΩΝ

Η **ΙΝΦΟΓΚΡΟΥΠ Σύμβουλοι Επιχειρήσεων** προσφέρει ένα ολοκληρωμένο σύνολο υπηρεσιών που ανταποκρίνονται στις αναπτυξιακές απαιτήσεις των φορέων του δημόσιου και του ιδιωτικού τομέα στην περιοχή. Δραστηριοποιείται σε ένα ευρύ γεωγραφικό και θεματικό φάσμα στο οποίο συγκαταλέγονται:

- Η υποστήριξη των κάθε είδους δράσεων εκσυγχρονισμού του Δημόσιου Τομέα της Ελλάδας και των άλλων χωρών της Κεντροανατολικής Ευρώπης - είτε πρόκειται για το στρατηγικό προγραμματισμό, ή για την αναδιοργάνωση και αναδιάρθρωση των υπηρεσιών, ή ακόμη για την εισαγωγή της πληροφορικής κλπ.
- Η παροχή συμβουλευτικών υπηρεσιών σε Οργανισμούς στην Ελλάδα και της Κεντροανατολικής Ευρώπης για την υποστήριξη της εμπορικής και λειτουργικής τους ανάπτυξης, την ανταπόκριση στις συνθήκες του ανταγωνισμού, την είσοδο σε νέες αγορές, την παροχή νέων τραπεζικών ή ασφαλιστικών υπηρεσιών κλπ.
- Η υποστήριξη της στρατηγικής και επιχειρησιακής αναβάθμισης των Επιχειρήσεων στην Ελλάδα και τις χώρες της Κεντροανατολικής Ευρώπης, για την αξιοποίηση των εξελίξεων της αγοράς καθώς και των νέων τεχνολογιών, του ηλεκτρονικού εμπορίου κλπ. Περιλαμβάνει τη βοήθεια στη διαμόρφωση επιχειρηματικών σχεδίων καθώς και την ανάπτυξη και εφαρμογή νέων λειτουργικών και πληροφοριακών συστημάτων που υλοποιούν τις στρατηγικές επιλογές της επιχείρησης.
- Η υποστήριξη στο σχεδιασμό, την οργάνωση και τη διαχείριση της Περιφερειακής Ανάπτυξης της Ελλάδας και των χωρών της Βαλκανικής και της Κεντροανατολικής Ευρώπης, σε τομεακό και εθνικό επίπεδο, καθώς και την παροχή σχετικών μελετητικών υπηρεσιών στην Ευρωπαϊκή Επιτροπή και σε άλλους διεθνείς οργανισμούς.

ΑΝΤΙΚΕΙΜΕΝΟ

Βασικό αντικείμενο των δραστηριοτήτων της ΙΝΦΟΓΚΡΟΥΠ Σύμβουλοι Επιχειρήσεων Α.Ε. είναι η παροχή συμβουλευτικών υπηρεσιών. Αναλυτικά:

- ✓ Ανάπτυξη εφαρμογών λογισμικού καθώς και την εγκατάσταση και λειτουργία πληροφοριακών συστημάτων
- ✓ Η εκπόνηση πάσης φύσεως επιστημονικών μελετών και προγραμμάτων στον Ιδιωτικό και Δημόσιο Τομέα όπως και σε Διεθνείς και Ευρωπαϊκούς Οργανισμούς σε ολόκληρο το Φάσμα της επιχειρηματικής της δραστηριότητας εντός και εκτός της Ελληνικής Επικράτειας.
- ✓ Ο σχεδιασμός και εκτέλεση εκπαιδευτικών προγραμμάτων.
- ✓ Ο σχεδιασμός και η διαχείριση βάσεων δεδομένων για ίδιον όφελος και για λογαριασμό τρίτων.
- ✓ Η δημιουργία και εφαρμογή σύγχρονων πληροφοριακών συστημάτων.
- ✓ Η αντιπροσώπευση και διαχείριση άλλων τρίτων εταιριών.
- ✓ Η παροχή πάσης φύσεως τεχνικών, νομικών, οικονομικών, ελεγκτικών, χρηματοδοτικών και λογιστικών Συμβουλών.
- ✓ Η παροχή υπηρεσιών απαραίτητων για τον έλεγχο των επιχειρήσεων και οργανισμών. Η Οικονομικοτεχνική υποστήριξη και οργάνωση επιχειρήσεων και οργανισμών.
- ✓ Η συμμετοχή, οργάνωση και αντιπροσώπευση σε ερευνητικά προγράμματα.
- ✓ Η συμμετοχή σε επενδύσεις επιχειρηματικού κινδύνου.
- ✓ Η παραγωγή και εκμετάλλευση, συμβατικά και ηλεκτρονικά, εντύπων και δελτίων οικονομικής επιχειρηματικής και επιστημονικής πληροφόρησης ως και η ανάληψη συναφούς διαχείρισης για λογαριασμό τρίτων.
- ✓ Η παροχή τεχνικής υποστήριξης με τεχνικές, νομικές, οικονομικές ελεγκτικές και λογιστικές συμβουλές.
- ✓ Η ανάληψη Project Management (διαχείριση έργων).
- ✓ Η αξιολόγηση ή και διαχείριση πάσης φύσεως αναπτυξιακών και ερευνητικών προγραμμάτων.
- ✓ Η διοργάνωση εκδηλώσεων ενημέρωσης και προβολής στα πλαίσια των παραπάνω δραστηριοτήτων.

ΠΡΟΪΟΝΤΑ & ΥΠΗΡΕΣΙΕΣ

Συνοπτικά, οι υπηρεσίες που παρέχονται καλύπτουν τους ακόλουθους γενικούς τομείς:

ΣΤΡΑΤΗΓΙΚΟΣ ΣΧΕΔΙΑΣΜΟΣ ΚΑΙ ΑΞΙΟΛΟΓΗΣΗ ΕΠΕΝΔΥΣΕΩΝ

- Στρατηγικό Management
- Μάρκετινγκ, Εγχώριο και Διεθνές
- Business Processes Reengineering (BPR)
- Χρηματοοικονομική Διοίκηση
- Προβλέψεις / Αναλύσεις κινδύνου
- Οργανωτικές και Διαρθρωτικές Μελέτες
- Κλαδικές Μελέτες
- Κατάρτιση Επιχειρησιακών Σχεδίων (Business Plan)
- Κατάρτιση Επενδυτικών Σχεδίων
- Έρευνες Αγοράς
- Επικοινωνία / Προβολή / Δημοσιότητα

ΠΕΡΙΦΕΡΕΙΑΚΗ ΑΝΑΠΤΥΞΗ

- Μελέτες Τοπικού Σχεδιασμού/ Ανάπτυξης
- Μελέτες Περιφερειακού Σχεδιασμού/ Ανάπτυξης
- Οργάνωση και Εκτέλεση Επαγγελματικών Επιμορφωτικών Προγραμμάτων
- Σχεδίαση και Υλοποίηση Πιλοτικών Έργων που Στοχεύουν στην Ανάπτυξη των Περιφερειών
- Διαχείριση και Αξιολόγηση Προγραμμάτων Περιφερειακής Ανάπτυξης

ΔΙΑΧΕΙΡΙΣΗ ΠΡΟΓΡΑΜΜΑΤΩΝ ΚΑΙ ΕΡΓΩΝ (PROGRAMME & PROJECT MANAGEMENT)

- Ανάλυση Έργων/ Προγραμμάτων
- Προσδιορισμός Κρίσιμων Διαδρομών (CPM)
- Τεχνική Αξιολόγησης και Ελέγχου Έργων (PERT)
- Οικονομική Παρακολούθηση/ Ανάλυση Κόστους/ Χρηματοδότηση
- Ορθολογικοποίηση της Υλοποίησης Έργων – Έλεγχος κόστους
- Παρακολούθηση και Έλεγχος (Auditing & Monitoring)

- Κατάρτιση συστημάτων Αξιολόγησης
- Ανάπτυξη λύσεων Πληροφορικής για την Παρακολούθηση / Έλεγχο, Αξιολόγηση Προγραμμάτων και Έργων

ΕΡΓΑ ΠΛΗΡΟΦΟΡΙΚΗΣ

- Σχεδιασμός Στρατηγικής Ανάπτυξης Πληροφοριακών Συστημάτων
- Αξιολόγηση και Επιλογή Hardware/Software
- Πληροφοριακά Συστήματα Διοίκησης (M.I.S.)
- Μηχανολογία Software και Γνωστικών Συστημάτων
- Αξιολόγηση Μονάδων Πληροφορικής (Assessment)
- Ηλεκτρονικό Εμπόριο
- Συστήματα ERP
- Συστήματα Βάσεις Γνώσεων (Knowledge based Management Systems)
- Ανάπτυξη Εφαρμογών INTERNET (Web design/development)
- Συστήματα Διαχείρισης σχέσεων με πελάτες (Customer Relationship Management: CRM)
- Ανάπτυξη και εφαρμογή GIS (Γεωγραφικά Συστήματα Πληροφοριών)
- Ανάλυση, Σχεδίαση και Ανάπτυξη εφαρμογών Πολυμέσων (Multimedia)

ΤΗΛΕΠΙΚΟΙΝΩΝΙΕΣ

- Στρατηγικός Σχεδιασμός Ανάπτυξης Τηλεπικ. Επιχειρήσεων / Οργανισμών
- Μελέτη, Σχεδίαση Τηλεπικοινωνιακών Συστημάτων
- Διαχείριση/ Αξιολόγηση Τηλεπικοινωνιακών/ Πληροφοριακών Συστημάτων
- Θεσμικό Πλαίσιο (Ανάλυση, Προσαρμογή, Παρεμβάσεις σε Εθνικό και Διεθνές επίπεδο)
- Έρευνα Αγοράς Τηλεπικ. Υπηρεσιών (Εκτιμήσεις, Μεγέθη, Εξελίξεις)
- Μελέτες Βιωσιμότητας Εταιριών Τηλεπικ. Υπηρεσιών (Τοπικές, Διεθνείς)
- Τοπικά Τηλεπικοινωνιακά Δίκτυα
- Εφαρμογές λογισμικού για τον υπολογισμό παραμέτρων τηλεπικοινωνιακών δικτύων
- Σχεδιασμός Τηλεπικοινωνιακών Δικτύων (Τοπικά, Διεθνή, Ασύρματα)
- Τηλεπικοινωνιακές Υπηρεσίες Προστιθέμενης Αξίας (Μελέτη, Υλοποίηση, Απόκτηση Άδειας Λειτουργίας (Licence))

- Οργανωτικός Σχεδιασμός Τηλεπικοινωνιακών Οργανισμών και Ανάπτυξη Ανθρώπινου Δυναμικού

ΜΕΤΑΦΟΡΑ ΤΕΧΝΟΛΟΓΙΑΣ

- Επιλογή Νέων Τεχνολογιών
- Σχεδιασμός και Εφαρμογή Νέων Τεχνολογικών Σχημάτων
- Εκπαίδευση Προσωπικού στην Χρήση Νέας Τεχνολογίας

ΑΝΑΠΤΥΞΗ ΜΜΕ

- Δραστηριότητες Δικτύωσης ΜΜΕ
- Στρατηγικός Σχεδιασμός/Επενδύσεις
- Οικονομικές Μελέτες (Οικονομοτεχνικές, Βιωσιμότητας)
- Παροχή Συμβουλευτικών Υπηρεσιών σε Θέματα Μεταφοράς της Τεχνολογίας & Διαχείρισης Καινοτομιών
- Έρευνες Αγοράς και Επιχειρησιακά Πλάνα
- Προετοιμασία και Διαχείριση Συμμετοχής σε Προγράμματα Έρευνας και Ανάπτυξης
- Επιμόρφωση στελεχών ΜΜΕ σε θέματα Management και Πληροφορικής
- Παροχή Ολοκληρωμένων Συμβουλευτικών Υπηρεσιών μέσω του Κέντρου Τεχνικής Υποστήριξης ΜΜΕ της εταιρίας.
- Τεχνική Υποστήριξη του Ευρωπαϊκού Κοινωνικού Ταμείου σε διακρατικές συνεργασίες, για την υλοποίηση των Κοινοτικών Πρωτοβουλιών.
- Ποιοτικός Έλεγχος και Συστήματα Διασφάλισης Ποιότητας κατά ISO 9000.

ΜΑΡΚΕΤΙΝΓΚ

- Στρατηγική Μάρκετινγκ
- Έρευνες Αγοράς
- Μελέτες Συμπεριφοράς του Καταναλωτή
- Κλαδικές Μελέτες Αγοράς
- Εισαγωγή και Ανάπτυξη Νέου Προϊόντος
- Εταιρική εικόνα (Corporate Image) (Δημιουργία, Προβολή)
- Ενέργειες Δημοσιότητας και Δημοσίων Σχέσεων.

ΕΠΙΜΟΡΦΩΣΗ/ΑΝΘΡΩΠΙΝΟΙ ΠΟΡΟΙ

- Σχεδίαση και Ανάπτυξη Εκπαιδευτικών Προγραμμάτων

- Ανάπτυξη και Υλοποίηση Επαγγελματικών Επιμορφωτικών Προγραμμάτων
- Οργάνωση και Υλοποίηση Ενδοεπιχειρησιακών Σεμιναρίων
- Μελέτες Αγοράς Εργασίας
- Ανάλυση Όγκου Εργασίας και Εργατικού Δυναμικού
- Ανάλυση και Σχεδίαση Σχημάτων Ανταμοιβής
- Υποκίνηση Ανθρώπινων Πόρων
- Πρόσληψη/Διάθεση προσωπικού (Outsourcing)
- Ανάπτυξη τεχνολογίας και εφαρμογών υποστήριξης (τηλε-εκπαίδευση, Internet)
- Ανάπτυξη περιεχομένου και λύσεων πολυμέσων

ΠΕΡΙΒΑΛΛΟΝ

- Περιβαλλοντική Διαχείριση / Επιθεωρήσεις Ποιότητας Περιβάλλοντος
- Οικονομική Εκτίμηση Σεναρίων Πολιτικής Προστασίας και Αναβάθμισης Περιβάλλοντος
- Αξιολόγηση Αναπτυξιακών Έργων σύμφωνα με τις Αρχές Περιβαλλοντικής Προστασίας

ΔΡΑΣΤΗΡΙΟΤΗΤΕΣ ΠΡΟΒΟΛΗΣ ΚΑΙ ΔΗΜΟΣΙΟΤΗΤΑΣ

- Διοργανώσεις Ενημέρωσης (Σεμινάρια, Συνέδρια, Εκθέσεις, Ημερίδες, κ.α.)
- Εκδοτικές Δραστηριότητες (Πολύπτυχα, Εγχειρίδια, Ενημερωτικά Δελτία, κ.α.)
- Οπτικοακουστικά Μέσα, Πολυμέσα, (Παραγωγή, Προώθηση)
- Στρατηγική προώθησης-προβολής

Παράρτημα 2 – Παρουσίαση eRX Script Exchange

eRx script exchange

David Freemantle
Project Director,
eRx Script Exchange

eRx Script Exchange Solution

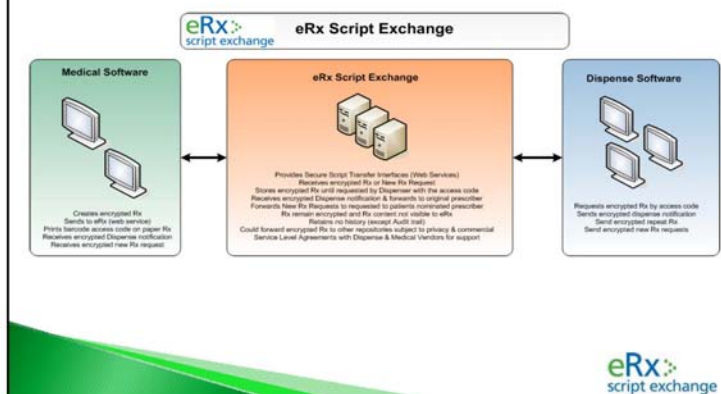

What is the eRx Script Exchange?

eRx Script Exchange uses secure communication over the internet to provide:

- ❖ Transmission of original prescriptions from Prescribers to Pharmacists
- ❖ Retrieval of repeat prescriptions by Pharmacists
- ❖ The option for Prescribers to be notified of a dispense event – (with patient consent)
- ❖ The option of patients having their dispensing history sent to 3rd party service providers upon request e.g. IEHR (future release and only with patient consent)



Benefits of eRx Script Exchange

- ❖ Enhanced safety for patients through improved accuracy and efficiency in prescribing and dispensing
- ❖ Next development in e-commerce for the health sector – towards paperless scripts & e-health records
- ❖ Enhanced doctor/pharmacist communication to improve owing and new script requests
- ❖ Accurate and efficient retrieval of outside/other pharmacy repeat scripts
- ❖ Secure access using existing HeSA PKI infrastructure
- ❖ Privacy enabled by multiple layer encryption protecting all data and messages providing eRx no ability to read message content



eRx Script Exchange Features

- ❖ Available to all GPs, medical facilities and pharmacists regardless of which software systems they are using via certified eRx adaptors
- ❖ Common sense stepped approach duplicating current paper prescription
- ❖ Compliant with all privacy laws and regulations
- ❖ Maintains consumer choice with no point-to-point routing of prescriptions to particular pharmacies for community customers
- ❖ Uses central hub or repository model



eRx and Standards

- ❖ Technology behind eRx is based on open standards and can process various message formats including HL7
- ❖ eRx is committed to working with the industry to further develop standards and processes for e-scripts
- ❖ eRx is committed to working with **nehta** and supporting the delivery of their current work program
- ❖ eRx will not be reinventing the wheel - use what works e.g. PKI Security
- ❖ eRx is committed to making sure the developing standards work in the real world and help (not hinder) health professionals to look after patients



eRx and the Pharmacy Guild

- ❖ To support the establishment of eRx Script Exchange, the Guild has contracted with eRx to underwrite a minimum 10.6 million electronic scripts for its members
- ❖ This is significant support and endorsement from the Guild
- ❖ Guild contract with eRx includes minimum service and support standards for health practitioners by eRx and certified IT Vendors



The eRx Process – Need



An otherwise healthy child comes down with severe rash all over



The eRx Process – Prescribe



A worried mum takes her sick child to the local GP for a consult, a diagnosis is made and the GP decides to prescribe some antibiotics to stop further infection.

eRx
script exchange

eRx Step 1 – Print Paper Rx



The GP uses their existing computer prescribing software to write a prescription and this is printed exactly as it is now with the addition of an eRx ID barcode printed on the front of the prescription.

If the GP wants notification of the dispensing to be returned by the pharmacy he asks the patient for consent to do so.



eRx
script exchange

Dr. Adonis Lanver 1 Best Avenue PractiseLand 4001 07 7785 0777 (SCRIBER No.) 660952 Fax: 07 7820 9877		Dr. Adonis Lanver 1 Best Avenue PractiseLand 4001 07 7785 0777 (PRESCRIBER No.) 660952 Fax: 07 7820 9877	
PATIENT'S MEDICARE No.: 4133180466-1 PHARMACEUTICAL BENEFIT (PBS) No.: [] [] Subsidy (not for sale) [] Subsidy (not for sale) [] Subsidy (not for sale) [] Last issue [] PBS (renewable or non-renewable) [] PBS (renewable or non-renewable)		PATIENT'S MEDICARE No.: 4133180466-1 PHARMACEUTICAL BENEFIT (PBS) No.: [] [] Subsidy (not for sale) [] Subsidy (not for sale) [] Subsidy (not for sale) [] Last issue [] PBS (renewable or non-renewable) [] PBS (renewable or non-renewable)	
PATIENT'S NAME: Felix Adams ADDRESS: 35 Yarrabine Road, Landsborough 4550		PATIENT'S NAME: Felix Adams ADDRESS: 35 Yarrabine Road, Landsborough 4550	
DATE PRESCRIBED: 01/04/2009 <input type="checkbox"/> BRAND SUBSTITUTION PERMITTED SCRIPT ID: 001236		DATE PRESCRIBED: 01/04/2009 <input type="checkbox"/> BRAND SUBSTITUTION PERMITTED SCRIPT ID: 001236	
Coumadin 1mg Tablet As directed Quantity 50, 2 repeats Coumadin 2mg Tablet As directed Quantity 50, 2 repeats Coumadin 5mg Tablet As directed Quantity 50, 2 repeats 3 items printed		Coumadin 1mg Tablet As directed Quantity 50, 2 repeats Coumadin 2mg Tablet As directed Quantity 50, 2 repeats Coumadin 5mg Tablet As directed Quantity 50, 2 repeats 3 items printed	
Dr. Adonis Lanver MBBS		Dr. Adonis Lanver MBBS	
eRx< [Barcode] 911232FC65/BNHVV1		eRx< [Barcode] 911232FC65/BNHVV1	

eRx Step 2 – Patient Choice



The GP gives the paper prescription with the eRx barcode printed on it to the mother and she heads to her pharmacy of choice.



eRx Step 3 – Dr Upload Rx Info



Meanwhile, in the background the GP's system encrypts the prescription data and sends securely via the internet to eRx Script Exchange to store until the mother presents the paper prescription..

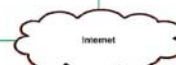

eRx Step 4 – Scan Rx & Request



The mother arrives at any pharmacy and hands over the paper script. The pharmacist scans the eRx barcode from within his current dispensing software and requests the prescription data from eRx Script Exchange



eRx Step 5 – Retrieve Rx Info

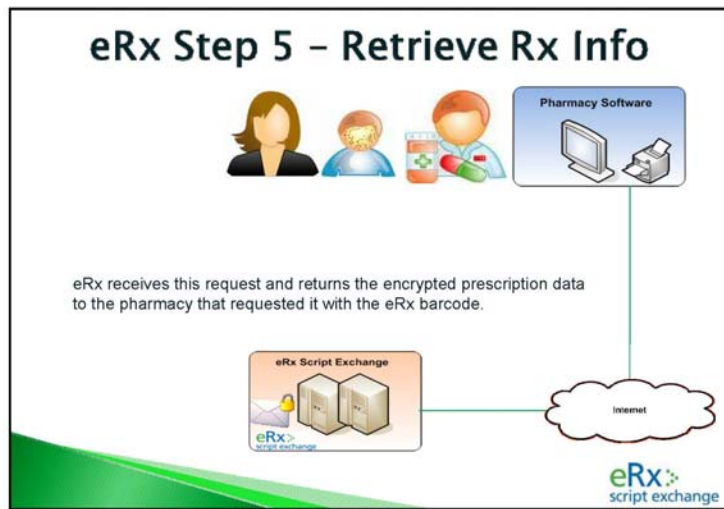

eRx Step 6 – Safely Dispense



Repeat authorisation

Serial No. **eRx>** Prescriber No. 660952 Gen

Patient's name & address: FELIX ADAMS, 35 YARRADINE AVENUE, LANDBOROUGH, Post code 4550 RPBS

Authority number: [blank] Establishment number: [blank]

Original prescription (strength, quantity, directions and desired supply if appropriate):
COUMADIN (LIGHT TAN) TABLETS 1mg Qty 50
 Take as directed by your doctor

2 Rpts Left Dr Adonis LANVER Ref No 36Y

Date	Original prescription details	PRB approval no.	No. of repeats authorised	Price of items only
01/04/09	HQ025F		2	\$

Name and PRB approval number of pharmacist dispensing this supply: Valid to 01/04/10
 M/C 4133-18046-61 to 01/2005
 eRx: 9666666NC89W3H5VP0
 Reg25: 0604

Name and PRB approval number of pharmacist issuing this authorisation: eRx User 96666
 eRx Test Site 8
 25 Tremery Crescent
 ABBOTSFORD 3067
 Ph: 03 9418 1800
 01/04/09 JB HQ025F

Prescription no. this supply: [blank] Date this authorisation prepared: [blank]

Date of supply: [blank] Patient's or agent's signature: [blank]

eRx script exchange

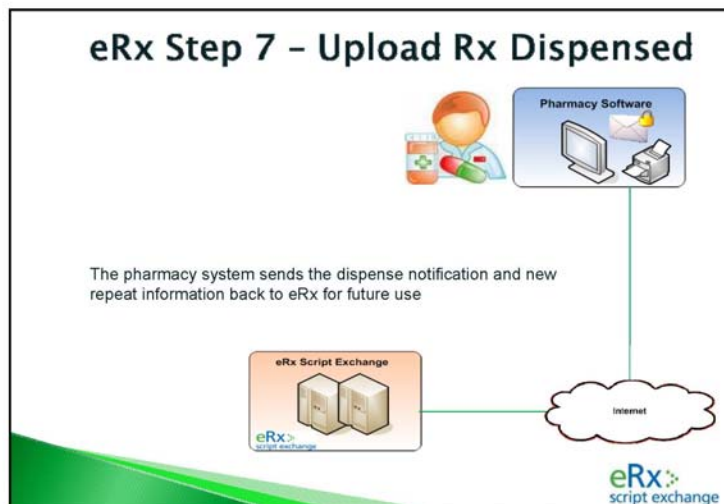

eRx Step 8 – Notify Prescriber



If the patient has provided consent eRx will send the dispense notification back to the doctor so he can note this when mum brings the child back for a review.

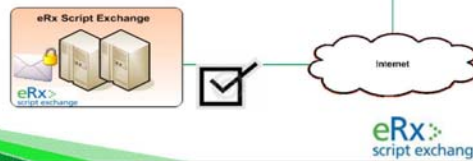

eRx Step 9 – Share Knowledge



At the patient's request and with legal consent eRx can provide a copy of the dispense notification to other 3rd party e-health service providers. This could include personal electronic record providers, government systems or other e-health gateways.



eRx
script exchange

eRx Script Exchange Technical Features

- ◆ World class consulting, design and build by Simpl (NZ) and Microsoft Consulting Services
- ◆ Standard Web Services using Service Oriented Architecture (SOA)
- ◆ Multiple security layers using both HeSA/PKI and VeriSign solution
- ◆ High level encryption of data payload – eRx can't see the payload
- ◆ Proven scalability and speed
- ◆ Redundant servers providing high availability
- ◆ Independent Security Audit
- ◆ Can provide both known and unknown message routing locations

eRx
script exchange

Live Demonstration

eRx
script exchange

 Best Practice
An evolution in GP software

 FRED.DISPENSE



eRx
script exchange

eRx
script exchange **An Industry Solution**

Vendor Partners

FRED
WE KNOW PHARMACY

Best Practice
An evolution in GP software

simple retail

ScriptPro
By Best Practice
Pharmacy Computer

PHOENIX
COMPUTER SYSTEMS

HealthSoft

minfos
Your retail-pharmacy edge

PHARMA SOL

Amfac

Development Partners

Microsoft

simpl

hp
TELESET

VeriSign

eRx
script exchange

eRx
script exchange **An Industry Solution**

Endorsement Partners

The Pharmacy Guild of Australia

PDL

priceline pharmacy

Pharmacist Advice

pharmere
PHARMACIES

Pharmacy Choice

pharmacy

NATIONAL PHARMACIES

Amcal

Amcal/Max

api

Chemmart

pr+me
PHARMACY GROUP

pulse
PHARMACY

SIGMA

Soul Patterson Chemical

CHEMIST DISCOUNT CHEMIST

chemplus

chemist Discount Chemist

discount pharmacy

symbion
at the heart of pharmacy

TerryWhite chemists

Think PHARMACY

UNITED DISCOUNT CHEMISTS

ePharmacy

Guardian

myCHEMIST

eRx
script exchange

eRx Script Exchange Progress & Timeline

- ❖ eRx Script Exchange solution has begun staged deployment
- ❖ IT Vendors covering 99% of Pharmacies are committed to provide eRx
- ❖ Continuing discussion with other IT partners & industry participants (eg. Aged Care)
- ❖ eRx was launched and demonstrated at APP Gold Coast on April 3 & will also be at the GPCE in Sydney on 22-24 May
- ❖ National deployment of eRx Script Exchange April '09 with ongoing enhancement through 2009



eRx Script Exchange Progress & Timeline

- ❖ eRx Script Exchange solution has begun staged limited deployment this month
- ❖ 99% of Pharmacists IT Vendors are committed to provide eRx
- ❖ Continuing discussion with other IT partners & industry participants
- ❖ eRx will launch and demonstrate at two key conferences – APP Gold Coast April 3 & GPCE May
- ❖ National deployment of eRx Script Exchange April '09 with ongoing enhancement through 2009



Contact Details



www.erp.com.au p:1300 700 921 f:1300 704 431

David Freemantle - eRx Script Exchange Pty Ltd
david.freemantle@erp.com.au p 03 9418 1800



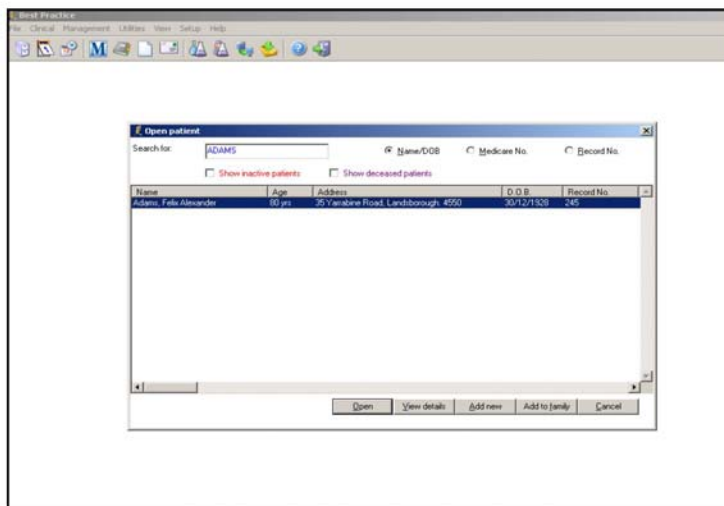
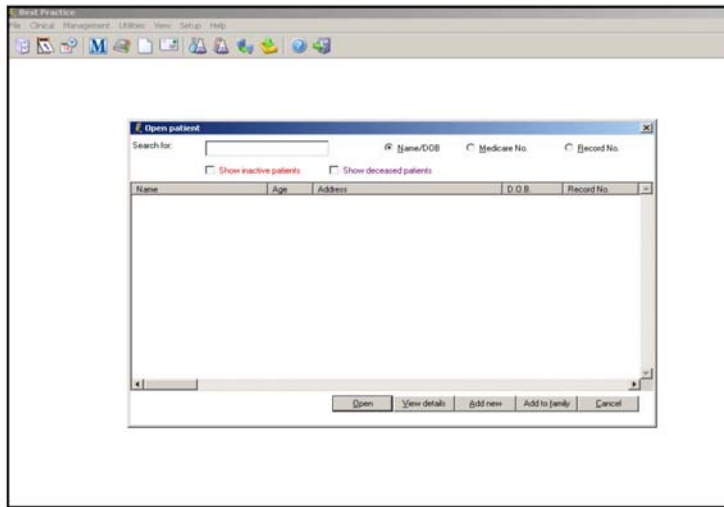

Mr. Felix Alexander Adams

Name: Felix Adams D.O.B.: 30/12/1928 Age: 80 yrs Sex: Male Family members: [] Jump

Address: 25 Yarabine Road Landborough 4950 Phone: 07 23456987 Mobile: [] Work: [] Finalise visit

Medicare No: 4133189465-1 01/05 Record No: 245 DVA No: Q0456789 Comment: [] Allergy: [] Ethnicity: []

Occupation: [] Blood Group: [] Allergies / Adverse Drug Reactions: [] Reactions: [] Actions/Reminders: [] Preventive Health: [] Actions: []

Item	Reaction	Severity	Type	Due	Reason
Not recorded			Reminders sent	06/03/2009	BP Check Sent on 23/05/2009
			Preventive health	01/04/2009	Influenza vaccination is due!
			Preventive health	01/04/2009	Vaccination against pneumococcus is due!
			Preventive health	01/04/2009	A Health Assessment is due!
			Preventive health	01/04/2009	A Diabetes Check is due!

Expand Collapse Add Edit Delete Print Tick the boxes of the items that you want to print

Script date: 1/04/2009

Drug name	Strength	Dose	Quantity	Rpts	Script type	Regular	Last
<input type="checkbox"/> Nimoson 10mg Tablet	10mg	2 Before bed	25	0	PBS	Yes	25/03

Mr. Felix Alexander Adams

- Today's notes
- Past visits
- Current Rx
 - Nimoson 10mg Tablet 2 Before
- Past history
 - Active
 - 06/05/2004 Insomnia
 - 23/02/2006 Diabetes Mel
 - Inactive
- Immunisations
- Investigation reports
- Correspondence In
- Correspondence Out
- Past prescriptions
- Observations

Mr. Felix Alexander Adams

Name: Felix Adams D.O.B.: 30/12/1928 Age: 80 yrs Sex: Male Family members: [] Jump

Address: 25 Yarabine Road Landborough 4950 Phone: 07 23456987 Mobile: [] Work: [] Finalise visit

Medicare No: 4133189465-1 01/05 Record No: 245 DVA No: Q0456789 Comment: [] Allergy: [] Ethnicity: []

Occupation: [] Blood Group: [] Allergies / Adverse Drug F: [] Reactions: [] Actions/Reminders: [] Preventive Health: [] Actions: []

Search for: COUMADIN Show PBS/RPBS listed only

Product name	Quantity	Rpts	Restriction	BPP	IGP/RP
Coumadin 1mg Tablet	50	2	PBS/RPBS	\$ 0.00	\$ 0.00
Coumadin 2mg Tablet	50	2	PBS/RPBS	\$ 0.00	\$ 0.00
Coumadin 5mg Tablet	50	2	PBS/RPBS	\$ 0.00	\$ 0.00

Coumadin 1mg Tablet
Generic name: Warfarin Sodium 1mg

Schedule: NSW: 4, QLD: 4, VIC: 4, SA: 4, WA: 4, TAS: 4, ACT: 4, NT: 4

PBS Listing: PBS/RPBS General benefit - 50 and 2 repeats

Caution: The listed brands have NOT been shown to be bioequivalent and should not be

Add to favourites Same drug class Equivalent products Product Information

No allergy/adverse drug reaction information has been recorded! Allergies/Reactions

Back Next Cancel

Mr. Felix Alex

- Today's notes
- Past visi
- Current Rx
 - Non
 - Act
 - Inac
- Immunis
- Investig
- Correspe
- Correspe Out
- Past prescriptions
- Observations

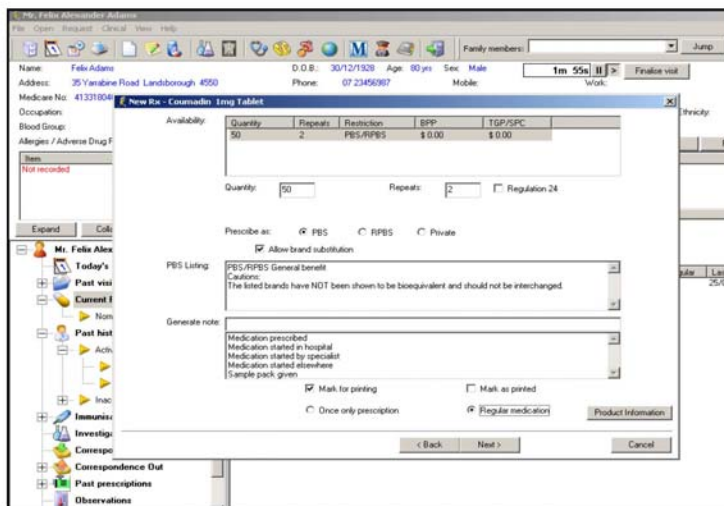
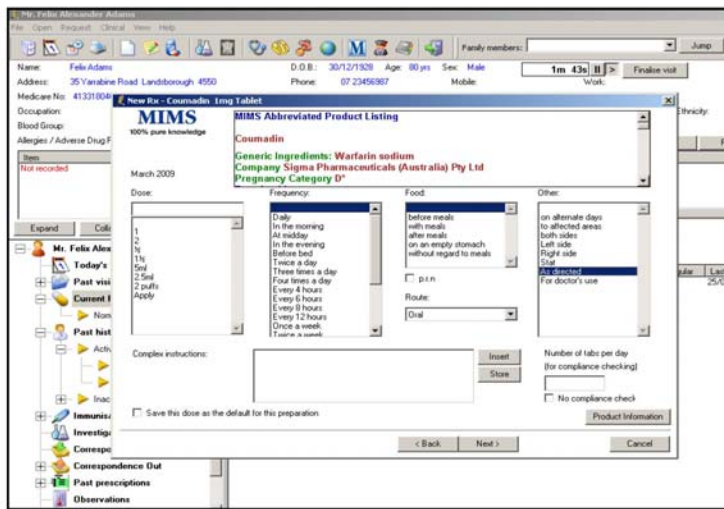

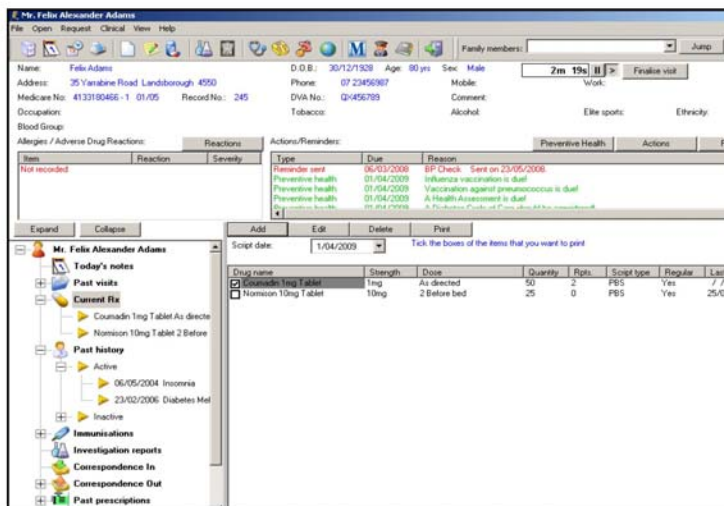
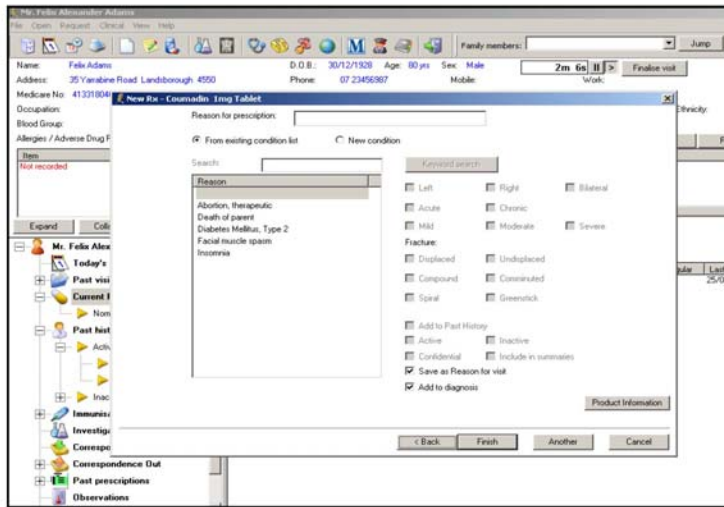

Mr. Felix Alexander Adams

Name: Felix Adams D.O.B.: 30/12/1928 Age: 80 yrs Sex: Male Family members: 2m 42y 11y
 Address: 35 Yarrabine Road Landsborough 4550 Phone: 07 23456987 Mobile: Work
 Medicare No: 4133180466-1 01/05 Record No: 245 DVA No: Q0456789 Comment: Finalise visit
 Occupation: Tobacco Alcohol Elite sports Ethnicity:

Reactions / Adverse Drug Reactions: Reactions: Actions/Reminders: Preventive Health: Actions: Reactions

Item	Reaction	Severity	Type	Due	Reason
Not recorded			Preventive visit	06/03/2009	BP Check Sent on 23/05/2008
			Preventive health	01/04/2009	Influenza vaccination is due!
			Preventive health	01/04/2009	Vaccination against pneumococcus is due!
			Preventive health	01/04/2009	A Health Assessment is due!
			Preventive health	01/04/2009	A Fluoride Check of Teeth should be undertaken!

Expand Collapse Add Edit Delete Print

Script date: 1/04/2009 Tick the boxes of the items that you want to print

Drug name	Strength	Dose	Quantity	Rpts	Script type	Regular	Last
<input checked="" type="checkbox"/> Coumadin 1mg Tablet	1mg	As directed	50	2	PBS	Yes	//
<input checked="" type="checkbox"/> Coumadin 2mg Tablet	2mg	As directed	50	2	PBS	Yes	//
<input checked="" type="checkbox"/> Coumadin 5mg Tablet	5mg	As directed	50	2	PBS	Yes	//
<input type="checkbox"/> Nomison 10mg Tablet	10mg	2 before bed	25	0	PBS	Yes	25/03

Today's notes
 Past visits
 Current Rx
 Coumadin 1mg Tablet As directed
 Coumadin 2mg Tablet As directed
 Coumadin 5mg Tablet As directed
 Nomison 10mg Tablet 2 Before
 Past history
 Active
 06/05/2004 Insomnia
 23/02/2006 Diabetes Mel
 Inactive
 Immunisations
 Investigation reports
 Correspondence In

Dr. Adonis Lanver
 1 Best Avenue
 Praticelland 4001
 07 7785 0777
 PRESCRIBER NO.: 660952
 Faxed: 07 7820 9877

Dr. Adonis Lanver
 1 Best Avenue
 Praticelland 4001
 07 7785 0777
 PRESCRIBER NO.: 660952
 Faxed: 07 7820 9877

PATIENT'S MEDICARE NO.: 4133180466-1
 PATIENT'S NAME: Felix Adams
 ADDRESS: 35 Yarrabine Road Landsborough 4550
 DATE: 01/04/2009
 SCRIPT ID: 001236

PATIENT'S MEDICARE NO.: 4133180466-1
 PATIENT'S NAME: Felix Adams
 ADDRESS: 35 Yarrabine Road Landsborough 4550
 DATE: 01/04/2009
 SCRIPT ID: 001236

Coumadin 1mg Tablet
 As directed
 Quantity: 50, 2 repeats

Coumadin 2mg Tablet
 As directed
 Quantity: 50, 2 repeats

Coumadin 5mg Tablet
 As directed
 Quantity: 50, 2 repeats

3 items printed

Dr. Adonis Lanver
 MBBS

Coumadin 1mg Tablet
 As directed
 Quantity: 50, 2 repeats

Coumadin 2mg Tablet
 As directed
 Quantity: 50, 2 repeats

Coumadin 5mg Tablet
 As directed
 Quantity: 50, 2 repeats

3 items printed

Dr. Adonis Lanver
 MBBS

eRx>  911232FC007BNDHV1

8000 07785
 xchange

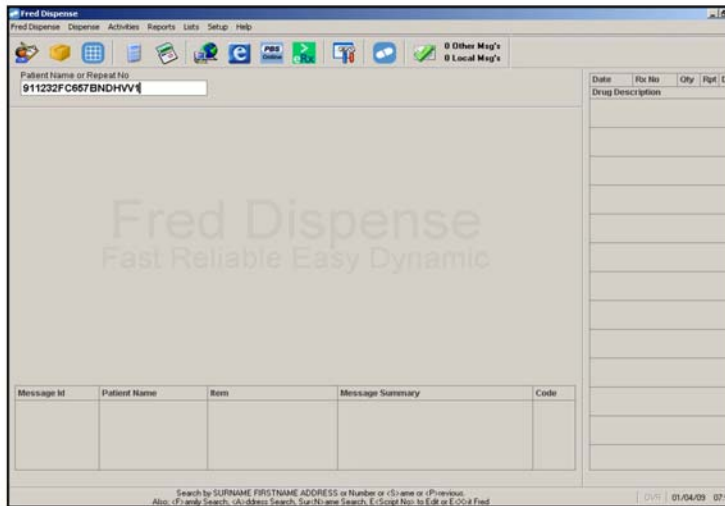
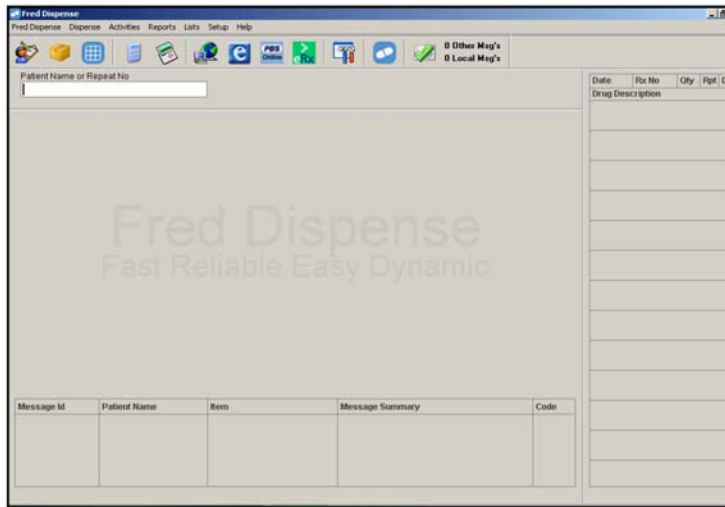

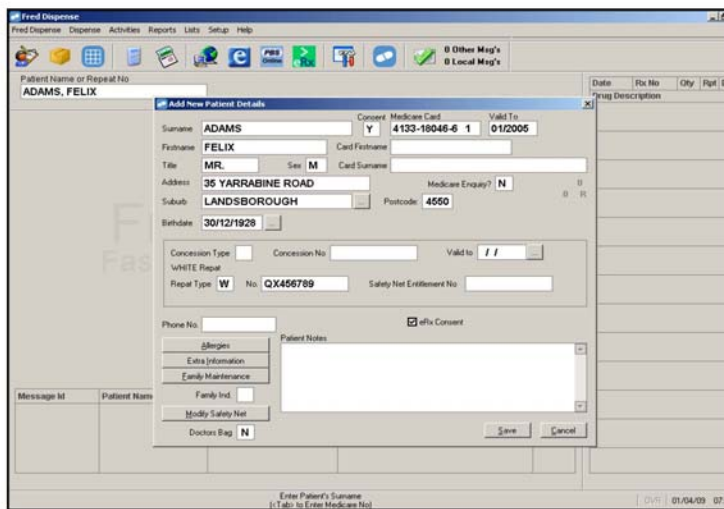
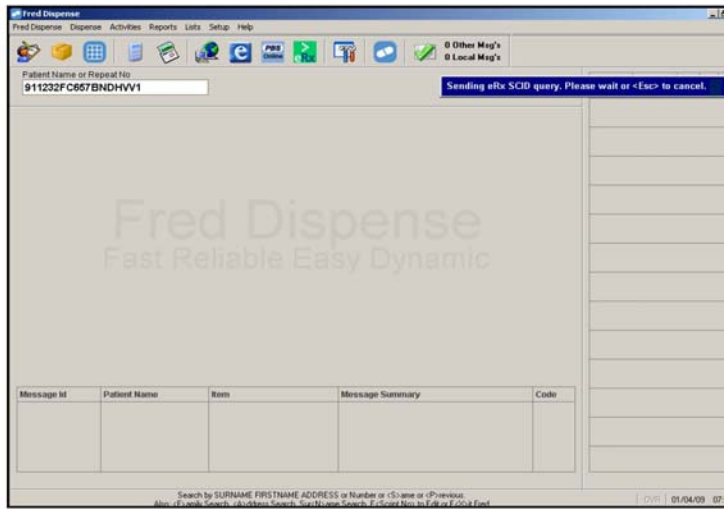

Fred Dispense

Patient Name or Repeat No: **MR. FELIX ADAMS** 35 YARRABINE ROAD, LANDSBOROUGH 4550
 Age 80 yrs 3 mths R QI: 456-789
 MCare 4123-18046-61 to 01/2005

New Script
 Script Date: **01/04/09** Script Type: **N** NHS
 Allergy/Condition: No recorded Allergies/Conditions

Doctor: **LANVER, ADONIS** 660952 Prescriber No. Hospital Prov. No.

Doctor Details

Dr Fast Code:
 Doctor Surname: **LANVER** cH-D, (D)phonetic, vYn? **M**
 Firstname: **ADONIS** Use 'Dr' as Title Y/N? **Y**
 Prescriber Number: **660952** Stolen Script Pad Y/N? **N**
 Address: **1 BEST AVENUE**
 Suburb: **PRACTICELAND** Postcode: **4001**
 Phone Number: **077850777** Fax: **0778209877** Mobile:
 Email:

Save Cancel

Message Id	Patient Name	Item	Message Summary	Code

Enter Doctor FAST CODE

01/04/09 07:59

Fred Dispense

Patient Name or Repeat No: **MR. FELIX ADAMS** 35 YARRABINE ROAD, LANDSBOROUGH 4550
 Age 80 yrs 3 mths R QI: 456-789
 MCare 4123-18046-61 to 01/2005

New Script
 Script Date: **01/04/09** Script Type: **N** NHS
 Allergy/Condition: No recorded Allergies/Conditions

Doctor: **LANVER, ADONIS** 660952 Prescriber No. Hospital Prov. No.

Drug or Repeat No. Add OST? No <Alt+O>

efra Drug Search

Drug Description	EAM/PBB Code	BCID - Seq
Coumadin 1mg Tablet	2043P-SI	911232PC657BNDHVV1-1
Coumadin 2mg Tablet	22099-SI	911232PC657BNDHVV1-2
Coumadin 5mg Tablet	2211J-SI	911232PC657BNDHVV1-3

Use Cursor to move to desired efra Drug and press <Enter> to Select

Message Id	Patient Name	Item	Message Summary	Code

01/04/09 07:59

Fred Dispense

0 Other Msg's
0 Local Msg's

Patient Name or Repeat No: **MR. FELIX ADAMS** 35 YARRABINE ROAD, LANDSBOROUGH 4550 Age 80 yrs 3 mths R QIV-456-789
MCare 4133-18046-61 to 01/2005

New Script
Script Date: 01/04/09 Script Type: N NHS
Doctor: LANVER, ADONIS 660962 Hospital Prov. No:
Drug or Repeat No: COUMADIN (LIGHT TAN) TAB 1MG Add OST? No -<Alt+O>

Directions: **Take** Repeats: 2 Quantity: 50 Price: 16.81
Max 2 50

As directed

Warnings: 109 L109 Ask before taking Aspirin
5 L5 Ask before taking OTC/complementary meds

Drug Details: WARFARIN SODIUM (O)
S4 NHS: 2843P COU1
Class: Anticoag Oral
Not Claimable
Sigma Pharmaceuticals (au)
PDE No: 612 979 (AP)
Cost \$5.22 Retail \$11.99

TOA Warn: Similar Names
PDL Warn: Caution Strengths
SICare - Exercise & Heart

Script Label:
COUMADIN (LIGHT TAN) TABLETS 1mg (WARFARIN SODIUM)
Take
MR. FELIX ADAMS Qty 50 2 Rpts
01/04/09 Dr Adonis LANVER \$16.81

Message Id	Patient Name	Item	Message Summary	Code

Enter Directions - '7' if start to turn Off Super Sig. -<Chk> to Junk Em. '5' for Same Sig
Move with 'F' key to Start or 'D' key to End of Directions

OVR | 01/04/09 | 07.59

Fred Dispense

0 Other Msg's
0 Local Msg's

Patient Name or Repeat No: **MR. FELIX ADAMS** 35 YARRABINE ROAD, LANDSBOROUGH 4550 Age 80 yrs 3 mths R QIV-456-789
MCare 4133-18046-61 to 01/2005

New Script
Script Date: 01/04/09 Script Type: N NHS
Doctor: LANVER, ADONIS 660962 Hospital Prov. No:
Drug or Repeat No: COUMADIN (LIGHT TAN) TAB 1MG Add OST? No -<Alt+O>

Directions: **Take mdu** Repeats: 2 Quantity: 50 Price: 16.81
Max 2 50

Tablet

Pharmacist Initials: **MB**
OK to proceed

Warnings: 109 L109 Ask before taking Aspirin
5 L5

Drug Details: WARFARIN SODIUM (O)
S4 NHS: 2843P COU1
Class: Anticoag Oral
Not Claimable
Sigma Pharmaceuticals (au)
PDE No: 612 979 (AP)
Cost \$5.22 Retail \$11.99

TOA Warn: Similar Names
PDL Warn: Caution Strengths
SICare - Exercise & Heart

Script Label:
COUMADIN (LIGHT TAN) TABLETS 1mg (WARFARIN SODIUM)
Take as directed by your doctor
MR. FELIX ADAMS Qty 50 2 Rpts
01/04/09 Dr Adonis LANVER \$16.81

Message Id	Patient Name	Item	Message Summary	Code

Enter Your Initials to Confirm and Print Label. -<F11> Generic On/Off Label
-<Alt+R> Repeat in Full Zoned Code

OVR | 01/04/09 | 07.59

Fred Dispense

0 Other Med's
0 Local Med's

Patient Name or Repeat No: **MR. FELIX ADAMS** 35 YARRABINE ROAD, LANDSBOROUGH 4550 Age 80 yrs 3 mths R QI: 456-789
MC# 4133-18046-61 to 01/2005

Drug Details
WARFARIN SODIUM (O)
S4 NHD: 2843P COUT
Class: Anticoags Oral
Not Claimable
Sigma Pharmaceuticals (au)
PDE No: 612 979 (AP)
Cost \$5.22 Retail \$11.99
TOA Warn: Similar Names
FDL Warn: Caution Strengths
SICare - Exercise & Heart

Drug Description
01/04/09 1583 50 2 1
COUMADIN (LIGHT TAN) TAB 1mg

Label Address Label
Repeat CopY Rx, New Rx
Both Lab & Rpt Patient Details
Receipt Drug Information
InVoice Generic Subst
Patient
Same New

Warnings — F1
Ltr Sig Warning
108 L109
5 LS

Script Label
COUMADIN (LIGHT TAN) TABLETS 1mg (WARFARIN SODIUM)
Take as directed by your doctor
MR. FELIX ADAMS Qty 50 7 Rpts
01/04/09 Dr Adonis LANVER 1583 JB \$16.81 612 979 AP1

Message Id	Patient Name	Item	Message Summary	Code

Use the Up and Down Arrows to Highlight the desired Option and <Enter> or Pass the Highlighted letter of the desired Option, also <F> Home Patient, <N> New Patient <E> Exit, <S> Selects New Patient, <O> Out, <I> To Open PDF Label Information

0/1 01/04/09 02:5

Repeat i

Pharmaceutical benefits - (PDE) 660952
Repeat is driven by pharmaceutical benefit

MR. FELIX ADAMS
35 YARRABINE ROAD
LANDSBOROUGH 4550 RPBS

COUMADIN (LIGHT TAN) TABLETS 1mg Qty 50
Take as directed by your doctor

2 Rpts Left Dr Adonis LANVER Rpt No 36Y

Date	Original prescription details	PEB approval no.	Price	Items
01/04/09	HQ025F	660952	1	5
1583	2		1	

Name and PEB approval number of pharmaceutical supplying this supply
Valid to 01/04/10
MC 4133-18046-61 to 01/2005
eRx: 96066666NC8W3H5VPO
Reg25: 0504

Name and PEB approval number of pharmaceutical issuing this authorization
eRx User 66666
eRx Test Site 9
30 Treasury Crescent
ABBOTSFORD 3907
Ph: 02 9418 1500
01/04/09 JB HQ025F

Printed on agent's signature
Agent's address

96066666

eRx
script exchange

Fred Dispense

0 Other Mags
1 Local Mag's

Patient Name or Repeat No
MR. FELIX ADAMS

Script Date: **01/04/09** Script Type: **N** NHS
 Prescriber No: **LANVER, ADONIS 660962** Hospital Prov. No:
 Drug or Repeat No: **911232FC657BNDHVV1** Add GST? No -Add+

Allergy/Condition: No recorded Allergies/Conditions

Date	Rx No	Qty	Rpt	Dr
01/04/09	1563	50	2	1
COUMADIN (LIGHT TAN) TAB 1mg				

efx Drug Search

Drug Description	SAN/PSA Code	BCID	Req
Coumadin 2mg Tablet	2209g-S1	911232FC657BNDHVV1-2	
Coumadin 5mg Tablet	2211J-S1	911232FC657BNDHVV1-3	

Message Id	Patient Name	Item	Message Summary	Code
------------	--------------	------	-----------------	------

Use Cursors to move to desired efx Drug and press <Enter> to Select

01/04/09 07:59

Fred Dispense

0 Other Mags
0 Local Mag's

Patient Name or Repeat No
MR. FELIX ADAMS 35 YARRABINE ROAD, LANDSBOROUGH 4550 Age 80 yrs 3 mths R QX-456-789
 \$26.39 2 M-care 4133-18046-61 to 01/2005

Editing Options: **Label** Address Label
 Edit Rx Repeat Copy Rx, New Rx
 Reclaim Rx Both Lab & Rpt Patient Details
 Hold Rx Receipt Drug Information
 Cancel Rx InVoice Generic Subst
 Defer Rx OWing Notice
 Owing Mark Off Mx Receipt Same New
 Mark Off No Claim Mz Invoice

Drug Details
WARFARIN SODIUM (S)
 S4 NHS 22090 COU2
 Class: Anticoag Oral
 Not Claimable F1
 Sigma Pharmaceuticals (au)
 PCB No: 447 374 (AP)
 Cost \$5.52 Retail \$12.34
 Off Strength had on 01/04/09
 COUMADIN (LIGHT TAN) TAB 1mg
 Take as directed by your doctor
 (Dr Adonis LANVER)

Warnings: F1
 108 L108
 5 L5

Date	Rx No	Qty	Rpt	Dr
01/04/09	1565	50	2	1
COUMADIN (LAVENDER) TAB 2mg				
01/04/09	1563	50	2	1
COUMADIN (LIGHT TAN) TAB 1mg				

COUMADIN (LAVENDER) TABLETS 2mg (WARFARIN SODIUM)
 As directed

MR. FELIX ADAMS Qty 50 2 Rpts
 01/04/09 Dr Adonis LANVER 1585 JB \$17.16 447 374 AP1

Message Id	Patient Name	Item	Message Summary	Code
------------	--------------	------	-----------------	------

Use the Up and Down Arrows to Highlight the desired Option and <Enter> or Press the Highlighted Letter of the desired Option, also <Escape> Patient, <Alt> New Patient (E.S.), Selects New Patient, <Ctrl-P> to Toggle PRF Label Information.

01/04/09 08:01

Fred Dispense

0 Other Mag's
0 Local Mag's

Patient Name or Repeat No: **PESCO, PAVLO**

Add New Patient Details

Surname: **PESCO** Consent: Medicare Card: **5047-35882-7 1** Valid To: **11/2011**

Firstname: **PAVLO** Card Firstname: _____

Title: **MR** Sex: **M** Card Surname: _____

Address: **20 TRENNERY CRES** Medicare Enquiry?: N

Suburb: **ABBOTSFORD** Postcode: **3067**

Birthdate: **17/03/1961**

Concession Type: _____ Concession No: _____ Valid to: **11/2011**

Repeat Type: No Safety Net Entitlement No: _____

Phone No: _____ eRx Consent

Warnings: _____ Patient Notes: _____

Extra Information: _____

Family Maint: _____

Family Incl:

Modify Safety Net: _____

Doctors Bag: **N**

Save Cancel

Enter Patient's Surname (Tab to Enter Medicare No) 01/04/09 08:04

Fred Dispense

0 Other Mag's
0 Local Mag's

Patient Name or Repeat No: **MR PAVLO PESCO** 20 TRENNERY CRES, ABBOTSFORD 3067 Age 48 yrs 15 days

MCare: 5047-35882-71 to 11/2011

New Script Script Date: **29/03/09** Script Type: **N** NHS

Doctor: _____ Prescriber No: _____ Hospital Prov. No: _____

Doctor Details

Dr Fast Code: _____

Doctor Surname: **DOLLING** (M-D, (D) plonelist, (V) or?) **M**

Firstname: **C** Use DV as Title Y/N? **Y**

Prescriber Number: **490682** Stolen Script Pad Y/N? **N**

Address: **500 MAGILL RD**

Suburb: **MAGILL** Postcode: **5072**

Phone Number: **83319061** Fax: **83322033** Mobile: _____

E-mail: _____

Save Cancel

Warnings: _____

Message M Patient Name Item Message Summary Code

Enter Doctor FAST CODE 01/04/09 08:04

Fred Dispense

Patient Name or Repeat No: MR PAVLO PESCO 20 TRENNERY CREB, ABBOTSFORD 3067 Age: 48 yrs 15 days
 Date: 01/04/09 Rx No: 5047-35882-71 to 11/2011

Outside Repeat Script
 Script Date: 29/03/09 Script Type: N NHS
 Doctor: DOLLING, C 490682 Prescriber No: Hospital Prov. No:
 Drug or Repeat No: SERETIDE 100/50 A-HALER 100MCG/50MCG 60D Add GST? No ->AB+Q+

Directions:
 /inhale ONE dose by mouth TWICE a day "Rinse mouth out with water after use"
 inhale ONE dose by mouth TWICE a day "Rinse mouth out with water after use"

Repeats: 5/1 Quantity: 1 Price: 32.90
 Max 5

Warnings:
 14 L14 Rinse mouth out with water after use

Drug Details:
 FLUTICASONE/SALMETEROL (O)
 S4 NHS: 84300 SEREB
 Class: Corticosteroids
 No Incentive
 Olacosmithine Australia
 PDE No: 595 114 (AP)
 Cost \$36.28 Retail \$48.77
 CMI Exists
 SiCare - Asthma

Summary:
 SERETIDE 100/50 ACCIHALER 100 (FLUTICASONE/SALMETEROL)
 inhale ONE dose by mouth TWICE a day "Rinse mouth out with water after use"
 MR PAVLO PESCO Qty 1 4 Rpts
 01/04/09 Dr C DOLLING JB \$32.90

Message Id	Patient Name	Item	Message Summary	Code

Fred Dispense

Patient Name or Repeat No: MR PAVLO PESCO 20 TRENNERY CREB, ABBOTSFORD 3067 Age: 48 yrs 15 days
 Date: 01/04/09 Rx No: 5047-35882-71 to 11/2011

Outside Repeat Script
 Script Date: 29/03/09 Script Type: N NHS
 Doctor: DOLLING, C 490682 Prescriber No: Hospital Prov. No:
 Drug or Repeat No: SERETIDE 100/50 A-HALER 100MCG/50MCG 60D Add GST? No ->AB+Q+

Directions:
 /inhale ONE dose by mouth TWICE a day "Rinse mouth out with water after use"
 inhale ONE dose by mouth TWICE a day "Rinse mouth out with water after use"

Repeats: 5/1 Quantity: 1 Price: 32.90
 Max 5

Warnings:
 14 L14 Rinse mouth out with water after use

Drug Details:
 FLUTICASONE/SALMETEROL (O)
 S4 NHS: 84300 SEREB
 Class: Corticosteroids
 No Incentive
 Olacosmithine Australia
 PDE No: 595 114 (AP)
 Cost \$36.28 Retail \$48.77
 CMI Exists
 SiCare - Asthma

Clear Days Dialog:
 Drug requires 28 Clear days
 Last Dispensed date of 29/03/09 means only 2 Clear days have passed. Continue this dispensing?
 (Next valid dispensing: Sun 19/04/09)
 YES NO

Summary:
 SERETIDE 100/50 A-HALER 100MCG/50MCG 60D
 inhale ONE dose by mouth TWICE a day "Rinse mouth out with water after use"
 MR PAVLO PESCO Qty 1 4 Rpts
 01/04/09 Dr C DOLLING JB \$32.90 595 114 AP

Message Id	Patient Name	Item	Message Summary	Code

Enter the Date of the Original Dispensing: 01/04/09 08:0